

FALL-WINTER 2023-2024
WORKBOOK

IZAS 

INDEX

ROPA URBANA/LIFESTYLE

DUERO M	8
DUERO W	9
DUERO K	10
DUERO K JACKET	10
DUERO M JACKET	11
DUERO W JACKET	11
CORPA	12
BOALO M	13
BOALO W	13
RODHES SWEAT M C/C	14
RODHES SWEAT W C/C	14
RODHES JACKET M	15
RODHES JACKET W	15
RODHES BASICS M	16
RODHES BASICS W	16
RODHES PANT M	17
RODHES PANT W	17
ALAMIN M	18
ALAMIN W	18
ADONS M	19
ADONS W	19
DAX M	20
DAX W	20
BROU M	21
BROU W	21
ABANTO	22
ESCO	22

PANTALONES/PANTS

ASGARD M CO	26
ASGARD W CO	26
SANDER M CO	27
SANDER W CO	27
ALETCH M	28
ALETCH W	28
BALTIC M FW	29
BALTIC W FW	30
BALTIC K FW	31
CHAMONIX M FW	32
CHAMONIX W FW	33
NIMBA M	34
NIMBA W	34
COLLADO M	35
COLLADO W	35
AGON M	36
AGON W	36
VINSON M	38
VINSON W	38
GSTAAD	39

1ª CAPA/1st LAYER

NELION M	42
NELION W	42
NELION K	43
MULHACEN	43
SAREK	44
JASPER	44

VELLON M	45
VELLON W	45
COSLADA M	46
COSLADA W	46
GORNER M	47
GORNER W	47
GORNER K	48
TAKU M	49
TAKU W	49

2ª CAPA/CAPA INTERMEDIA 2nd LAYER/MEDIUM LAYER

SUTTON M	52
SUTTON W	52
PADRU M	53
PADRU W	53
SUTTON K	54
PADRU K	54
PADRU M VEST	55
PADRU W VEST	55
HORTUS M	56
HORTUS W	57
KANJUT M	58
KANJUT W	58
KANJUT M VEST	59
KANJUT W VEST	59
SAMAUN II M	60
SAMAUN II W	60
SAMAUN M	61
SAMAUN W	61
ALDER II M	62
ALDER II W	62
ALDER M	64
ALDER W	65
HUMBO M	66
HUMBO W	66
NOYA M	67
NOYA W	67
NOYA M S/C	68
NOYA W S/C	68
PANO M	69
PANO W	69
BARR M	70
TUCSON M	71
TUCSON W	71

3ª CAPA/3rd LAYER

FLORENZ M	74
FLORENZ W	74
SERENI M	75
SERENI W	75
NASSER M	76
NASSER W	77
LOECHES M	78
LOECHES W	78
LOECHES K	79
SINDU M	80
SINDU W	81
TYREE M	82

TYREE W	82
LIZIER S/C M	83
LIZIER S/C W	83
LIZIER M	84
LIZIER W	84
INDAL M	85
INDAL W	85
AMPRIU M	86
AMPRIU K	86
AMPRIU W	87
NALUNS M	88
NALUNS W	89
NALUNS K	90
AOSLOS M	92
AOSLOS W	93
ACEBEDA M	94
ACEBEDA W	94
BISAURIN M	95
BISAURIN W	95
BUSTAR M	96
BUSTAR W	96
STRATUS M	97
STRATUS W	97
STRATUS K	98
VALLEY M	99
VALLEY W	99
ARGON M	100
ARGON W	100
MUZAT	101
KONKA	102
INATYE	102
MINTO M	103
MINTO W	103
PINTO	105
SEIL II	105
PONS M	106
PONS W	106
KARAKO M	107
KARAKO W	107
NEO	108
ZAIN M	109
ZAIN W	109

ESQUÍ/SKI

LAKE M	112
LAKE W	112
YOHO M	113
YOHO W	113
MALCUS M	114
MALCUS W	114
YOHO K	115
MALCUS K	115
NEO	116
ZAIN M	117
ZAIN W	117

ESCALADA/CLIMBING

CANOVAS M	120
CANOVAS W	120

AINAS M.....	121
AINAS W.....	121
AUBER II M.....	122
AUBER II W.....	122
BUYLA.....	123

ROPA DEPORTIVA/ACTIVE WEAR

CREUS M.....	126
CREUS W.....	127
CREUS M L/S.....	128
CREUS W L/S.....	128
CREUS M T/T.....	129
CREUS W T/T.....	129
ABI M.....	130
ABI W.....	130
ANYOX.....	131
VILA.....	131
HARPER M.....	132
ARIA W.....	132
HARPER II.....	133
ARIA II.....	133
BREZEL II.....	134
ISONA II.....	135
CASTELLAR M.....	136
CASTELLAR W.....	136
MONACO M.....	138
DUFOUR M.....	138
NAO II.....	139
BOSSE.....	139
ARET M.....	140
ARET W.....	141
ORES.....	142
OLIMPIA S.....	143
OLIMPIA.....	143

TRAIL RUNNING

ORLY II M.....	146
ORLY II W.....	146
ORLY TT M.....	147
ORLY TT W.....	147
TOURY M.....	148
TOURY W.....	148
LAUSANA LO M.....	149
LAUSANA LO W.....	149
LAUSANA SH M.....	150
LAUSANA SH W.....	150
LOIRA M.....	151
LOIRA W.....	151
FOIX.....	152
SAVONA.....	153

ACCESORIOS/ACCESSORIES

HELMI 1L.....	156
HELMI 2L.....	156
HELMI 4L.....	157
HELMI 8L.....	157
BREMA S.....	158
BREMA M.....	158

BREMA L.....	159
BREMA XL.....	159
ECO-WHITBY 0.75L.....	160
SUDBURY.....	161
WHITBY THERMIC.....	161
TIMOR.....	162
USED.....	163
RIVAS.....	163
OBON.....	164
JENSEN.....	164
ALZEY.....	165
JOSA.....	165
HARALD.....	166
HAAKON.....	166
VIGGO.....	167
NOVAX S.....	168
NOVAX L II.....	169
NOVAX M.....	169
INGA S.....	170
INGA M.....	170
INGA L.....	171
RUESCA.....	172
RUESCA II.....	172
CASPE.....	173
CASPE II.....	173
LITAGO.....	174
LITAGO II.....	174
KAZBEK.....	175
KAZBEK II.....	175
MICO.....	176
MOODY.....	176
GEA.....	177
GEA II.....	177
SNOWY.....	178
SISCAR.....	178
GHENT.....	179
VIK.....	179
TER.....	180
GOLA II.....	180
ISTOR.....	181
PIURA.....	181
VAL.....	182
SATUE.....	182
YUK.....	183
POLE BASKET.....	183
POLE CARBIDE STEEL TIP.....	184
POLE TIPS.....	184
POLE TIPS NW.....	185
MORATA.....	186
PADROS.....	186
BELCU.....	187
LAMDING II.....	187
OSEJA.....	188
ANDROS.....	188
FIORI.....	189
ARTIC.....	190
BERCHT.....	190
CUNEO.....	191
KUN.....	191
FONTAN.....	192
GRAHAN.....	192

YELTES.....	193
REDOUBT.....	193
OCEAN.....	194
JUNGLE.....	194
FOREST.....	195
PLANET.....	195
EOLO.....	196
FUCUS.....	197

CALZADO/FOOTWEAR

TEMMA M.....	200
TEMMA W.....	200
SEIYA W.....	201
SEIYA M.....	201
CREST M.....	202
CREST W.....	202
APEX W.....	203
APEX M.....	203
SHUN M.....	204
SHUN W.....	204
IKKI W.....	205
IKKI M.....	205
EAGLE M.....	206
EAGLE W.....	206
RAGNAROK M.....	207
RAGNAROK M.....	207
ZORGE.....	208
NILSEN.....	208
BALD.....	209
GOUTER LOW.....	210
LEZAT LOW.....	210
TIMPA LOW.....	211
CRETA.....	212
GOUTER.....	213
LEZAT.....	213
LORIENT.....	214
KABILIA.....	214
TIMPA.....	215
LARS.....	216
LAPIS.....	217
SLIDE.....	217

TECHNOLOGY



SoftShell

El tejido SOFT SHELL, gracias a sus prestaciones térmicas y elásticas, permite llevar menos capas favoreciendo el movimiento.

Principales ventajas:

- Protección térmica: interior de polar fleece, cálido y transpirable.
- Resistencia: gran resistencia al rozamiento.
- Elasticidad: confeccionado con 6% de elastán.
- Resistente al agua: La terminación del tejido exterior permite una gran resistencia y repelencia al agua.
- Ligereza y menor volumen: su uso permite prescindir de alguna de las prendas que habitualmente llevamos.
- Efecto cortavientos: con membranas laminadas entre las capas de tejido windproof. Membrana obtenida a partir de politetrafluoretileno expandido.

SOFT SHELL fabric its thermal and elastic characteristics allows wear less layers to permit the exercise.

Main advantages:

- *Thermal protection: polar fleece interior warm and breathable.*
- *Resistance: abrasion resistance, great durability.*
- *Elasticity: fabric made with elastane 6%.*
- *Waterproof: The finishing of the outer fabric allows great resistance and repellency to the water.*
- *Lightweight.*
- *WindProof: made with membrane laminated between the layers. The laminate windproof membrane is obtained from expanded polytetrafluoroethylene.*



MountTex

Son tejidos a los cuales se les añade una membrana laminada al tejido exterior, logrando un tejido excepcional por sus prestaciones. Siempre irá acompañado de costuras termoselladas para garantizar la impermeabilidad. La membrana está compuesta por politetrafluoretileno expandido (ePTFE).

Prestaciones:

- Impermeabilidad
 - Transpirabilidad
 - Cortaviento
 - Durabilidad
- Características Técnicas:
- Estructura de nanoporos
 - Columna de agua: > 5.000 mm.
 - Transpirabilidad: ± 5.000 g/mq/24

Fabric which are added with a membrane which is laminated to the outer fabric. Taped seams to ensure waterproofing. The membrane is made of expanded polytetrafluoroethylene (ePTFE).

Features:

- *Waterproof*
 - *Breathable*
 - *Wind stopper*
 - *Resistance*
- Technical Specifications:*
- *Nanopore structure*
 - *Water column: > 5.000 mm.*
 - *Breathability: ± 5.000 g/mq/24*



MountStretch

MOUNT-STRETCH te protege del agua en cualquier estado. Un tejido preparado para que un clima adverso no detenga tus planes. Permite la salida del vapor corporal, ayudando al cuerpo a permanecer seco y caliente.

Es elástico, adaptándose a tu cuerpo sin deformarse.

MOUNT-STRETCH protects you from the water in any state. A prepared fabric in order that an adverse climate does not stop your plans. MOUNT-STRETCH allows the exit of the corporal steam, helping to the body to remain dry and warm.

MOUNT-STRETCH is elastic for improved body adaptation always keeping its shape.



ThermalDry

Tejido natural agradable al tacto con la piel; pensado para mantener el equilibrio perfecto entre el calor corporal y el frío externo, evaporando el recalentamiento corporal y el sudor; y protegiendo la entrada del frío.

La composición del tejido a base de fibras favorece que la humedad se traslade a través de sus fibras para la evaporación del sudor corporal

Natural fabric comfortable to hold with skin; designed to maintain perfect balance between body heat and cold external, evaporating the sweat, and protecting against the cold.

The composition of fabric is made with a fiber that makes to move thorough the moisture and the evaporation of body sweat.

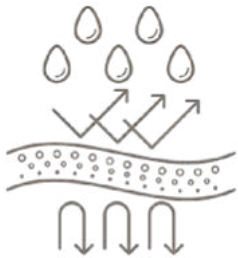

MountLoft

Es un innovador componente de aislamiento térmico que proporciona calidez y confort gracias a su ligereza. Calidez: Fibras ultras-finas y huecas que forman bolsas de aire que atrapan el calor del cuerpo.

Secado y resistencia al agua: Las fibras crean una superficie que no permite que el agua pase a través del aislamiento. Más suave y compresible: Resultado final sea más suave y ligero haciéndolo más compresible que el resto de componentes de aislamiento.

Is an innovative component thermal insulation that provides warmth and comfort thanks to its lightness. It is ideal for outdoor exercise and also like urban clothes in the coldest days. Warmth: The features of the ultra-fine fibers are hollow air pockets that trap body heat and keep out the cold.

Drying and water resistance: The fibers creates a surface that does not allow water to pass through the fibers, so that repels water and keeps the dry insulation. Because of this drying is faster than down. Soft and compressible: The size of the fibers makes the end result is softer, easily comparable with the rest of insulation components.



PolarStretch

Son tejidos bielásticos y transpirables fabricados con dos capas: una exterior, duradera y resistente al viento; y otra interior, cómoda y cálida, que evapora el sudor hacia la superficie exterior. Son ideales para el ejercicio fitness o deportes al aire libre. Características Técnicas:

- Bielástico: el tejido se adapta a cada movimiento en la práctica de ejercicio.

- Transpirabilidad y secado rápido del sudor: evapora el sudor hacia el exterior, repartiendo el sudor en una zona más amplia para un secado más rápido.

- Cómodo en contacto con la piel: su tejido polar perchado (brushed) interior hace de ella una prenda cómoda y caliente, gracias a que mantiene también el calor corporal.

- La capa exterior tiene propiedades resistentes al viento y la fricción.

Is a fabric with two ways stretch and breathable. They are made of two layers, outer durable and windproof, inner comfortable and warm finishing and evaporating sweat to the outer. They are ideal for fitness exercise or outdoor sports. Technical:

- Two way stretch, the fabric adapts to every movement in the exercise.

- Breathable and quick dry, sweat evaporates outer in a wider area for faster drying.

- Comfortable in contact with skin, the inner brushed makes it comfortable and warm clothing, by maintaining body heat.

- The outer finishing has properties of wind resistance and friction.



Dry

Transpira, el vapor de la humedad corporal atraviesa el tejido.

La superficie externa extrae el sudor del tejido y lo expande sobre ella para ofrecer una máxima evaporación.

La superficie interna permanece seca y cómoda junto a la piel.

Breathes, body moisture vapor passes through.

Outer surface draws body moisture through fabric and spreads it over a wider surface area for maximum evaporation.

Inner surface remains dry and comfortable next-to-skin.



HydroSpeed

HYDROSPEED es el nuevo y confortable material diseñado para incrementar tu rendimiento durante la actividad física al absorber el sudor y traspararlo a la superficie de la prenda donde se evapora fácilmente, gracias al tejido multicanal.

HYDROSPEED is the new and comfortable material designed to increase your performance during physical activity by absorbing sweat and transfer to the surface of the garment where it evaporates easily, thanks to multi-channel fabric.

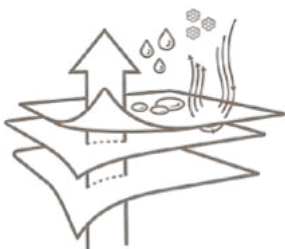

A.W.P.S.

Resistente al viento y transpirable. Excelente resistencia al agua.

Wind resistat and breathable. Excellent water resistance.



IZOS

ROPA URBANA

LIFESTYLE



DUERO M

XS-4XL

NEW COLOUR

NEW



CAKI/BLACK

• 100% polyester. • 310gr/m²

- Sudadera con logotipo.
- Capucha ajustable con cordones.
- Manga sentada.
- Bolsillo frontal.

- Sweatshirt with Izas logotype print.
- Adjustable hood with cord.
- Set-in sleeve.
- Front pocket.



NEW



GREEN/MANGO



SMOKE/ORANGE



RED/BLACK



ORANGE FLUOR/
SMOKE



MANGO/MENTA



YELLOW FLUOR/
NAVY



BLACK/WHITE



SPRING/ROYAL



CELESTIAL/
ILLUMINATING



ROYAL/SPRING



WHITE/BLACK



TURQUOISE/
CHARCOAL



NAVY BLUE/
SPRING



ILLUMINATING/
NAVY BLUE

NEW COLOUR

DUERO W



XS-4XL

• 100% polyester. • 310gr/m²

- Sudadera con logotipo.
- Capucha ajustable con cordones.
- Manga sentada.
- Bolsillo frontal.

- Sweatshirt with Izas logotype print.
- Adjustable hood with cord.
- Set-in sleeve.
- Front pocket.



All Seasons

NEW



LILAC/VIOLET



CORAL FLUOR/
NAVY BLUE



DIVA PINK/
SMOKE



FUCSIA/BLACK



CAKI/BARBERRY

NEW

NEW



BLACK/
FUCSIA



LOTUS/SILVER



TURQUOISE/
CHARCOAL



CELESTIAL/
ILLUMINATING



OROUIDEA/
LILAC



NAVY BLUE/
CORAL FLUOR



GREEN/DIVA PINK



CERAMIC/
ATLANTIC



ILLUMINATING/
NAVY BLUE



WHITE/BLACK



6-14

DUERO K



SPRING

• 100% polyester. • 310gr/m²

- Sudadera con logotipo.
- Capucha ajustable con cordones.
- Manga sentada.
- Bolsillo frontal.

- Sweatshirt with Izas logotype print.
- Adjustable hood with cord.
- Set-in sleeve.
- Front pocket.



AllSeasons



ORANGE FLUOR



YELLOW FLUOR



DIVA PINK



CORAL FLUOR



ROYAL



6-14

DUERO K JACKET



YELLOW FLUOR

• 100% polyester. • 310gr/m²

- Chaqueta con logotipo bordado.
- Capucha ajustable con cordones.
- Manga sentada.
- Bolsillo frontal.

- Jacket with Izas logotype embroidered.
- Adjustable hood with cord.
- Set-in sleeve.
- Front pocket.



AllSeasons



CORAL FLUOR



ROYAL



DIVA PINK

DUERO M JACKET



XS-4XL

• 100% polyester. • 310gr/m²

- Chaqueta con logotipo bordado.
- Capucha ajustable con cordones.
- Manga sentada.
- Bolsillo frontal.

- *Jacket with Izas logotype embroidered.*
- *Adjustable hood with cord.*
- *Set-in sleeve.*
- *Front pocket.*



All Seasons



ROYAL/SPRING



RED/BLACK



SPRING/NAVY



BLACK/WHITE

DUERO W JACKET



XS-4XL

• 100% polyester. • 310gr/m²

- Chaqueta con logotipo bordado.
- Capucha ajustable con cordones.
- Manga sentada.
- Bolsillo frontal.

- *Jacket with Izas logotype embroidered.*
- *Adjustable hood with cord.*
- *Set-in sleeve.*
- *Front pocket.*



All Seasons



CERAMIC/
ATLANTIC



CORAL FLUOR/
NAVY BLUE



TURQUOISE/
CHARCOAL



DIVA PINK/
SMOKE



BLACK/
FUCSIA



XS-4XL

CORPA

NEW



BLUE



• 100% Algodón. • 280gr/m²

- Sudadera de algodón con capucha.
- Logotipo bordado.
- Bolsillo tipo canguro.
- Capucha ajustable con cordón.
- Manga sentada.

- Cotton sweatshirt with hood.
- Embroidered logo.
- Front pocket.
- Adjustable hood with drawstring.
- Seated sleeve.



CAKI



NATURAL



VIOLET



NEW

BOALO M



S-2XL

• 98% cotton, 2% Elastane

- Pantalón cargo de algodón corte tapered.
- Tejido elástico para mejor ajuste.
- Rodillas preformadas.
- Bolsillos traseros con tapeta.
- Bolsillos cargo con tapeta.
- Bajo ajustado con puño.

- *Tapered cargo pants.*
- *Elastic cotton fabric for a better fit.*
- *Preformed knees.*
- *Back pockets with flap.*
- *Side cargo pockets with flap.*
- *Hem with elastic cuff.*



SMOKE



NATURAL

NEW

BOALO W



XS-2XL

• 98% cotton, 2% Elastane

- Pantalón cargo de algodón corte tapered.
- Tejido elástico para mejor ajuste.
- Rodillas preformadas.
- Bolsillos traseros con tapeta.
- Bolsillos cargo con tapeta.
- Bajo ajustado con puño.

- *Tapered cargo pants.*
- *Elastic cotton fabric for a better fit.*
- *Preformed knees.*
- *Back pockets with flap.*
- *Side cargo pockets with flap.*
- *Hem with elastic cuff.*



SMOKE



NATURAL



RODHES SWEAT M C/C

S-2XL



BLACK



BLUE



GREY



WHITE/BLACK



WHITE/BLUE

• 70% Cotton, 30% Polyester. • 310gr/m²

- Sudadera de algodón con capucha.
- Capucha ajustable con cordón.
- Manga sentada.

- Cotton sweatshirt with hood.
- Adjustable hood with drawstrings.
- Seated sleeve.



RODHES SWEAT W C/C

XS-2XL



BLACK



BLUE



GREY



WHITE/BLACK



WHITE/BLUE

• 70% Cotton, 30% Polyester. • 310gr/m²

- Sudadera de algodón con capucha.
- Capucha ajustable con cordón.
- Manga sentada.

- Cotton sweatshirt with hood.
- Adjustable hood with drawstrings.
- Seated sleeve.



RODHES JACKET M



S-2XL

• 70% Cotton, 30% Polyester. • 310gr/m²

- Chaqueta con logotipo.
- Capucha ajustable con cordones.
- Manga sentada.
- Bolsillo frontal.
- Jacket with IZAS logotype print.
- Adjustable hood with cord.
- Set-in sleeve.
- Front pocket.



All Seasons



WHITE/BLACK



WHITE/BLUE



BLUE



GREY



BLACK

RODHES JACKET W



XS-2XL

• 70% Cotton, 30% Polyester. • 310gr/m²

- Chaqueta con logotipo.
- Capucha ajustable con cordones.
- Manga sentada.
- Bolsillo frontal.
- Jacket with IZAS logotype print.
- Adjustable hood with cord.
- Set-in sleeve.
- Front pocket.



All Seasons



WHITE/BLACK



WHITE/BLUE



BLUE



GREY



BLACK



RODHES BASICS M

S-2XL



BLACK

• 70% Cotton, 30% Polyester. • 310gr/m²

- Sudadera de algodón
- Cuello redondo
- Manga sentada.

- Cotton sweatshirt.
- Round neck
- Seated sleeve.



BLUE



GREY



WHITE/BLACK



WHITE/BLUE



RODHES BASICS W

XS-2XL



BLACK

• 70% Cotton, 30% Polyester. • 310gr/m²

- Sudadera de algodón
- Cuello redondo
- Manga sentada.

- Cotton sweatshirt.
- Round neck
- Seated sleeve.



BLUE



GREY



WHITE/BLACK



WHITE/BLUE

RODHES PANT M



S-2XL

• 70% Cotton, 30% Polyester. • 310gr/m²

- Pantalón de chándal con bolsillos.
- Cintura ajustable con cordones internos.
- *Tracksuit pants with pockets.*
- *Adjustable waist with internal drawstrings.*



BLUE



GREY



BLACK

RODHES PANT W



XS-2XL

• 70% Cotton, 30% Polyester. • 310gr/m²

- Pantalón de chándal con bolsillos.
- Cintura ajustable con cordones internos.
- *Tracksuit pants with pockets.*
- *Adjustable waist with internal drawstrings.*



BLUE



GREY



BLACK



ALAMIN M

S-2XL

NEW



SMOKE/WASABI



WHITE/BEET RED



LIGHT BLUE/
NAVY BLUE

• 100% Cotton. • 160gr/m²

- Camiseta clásica manga larga, cuello redondo.
- Manga sentada.

- Classic short sleeve, round neck t-shirt.
- Set-in sleeve.



ALAMIN W

XS-2XL

NEW



WHITE/BEET RED



SMOKE/WASABI



LIGHT BLUE/
NAVY BLUE

• 100% Cotton. • 160gr/m²

- Camiseta clásica manga larga, cuello redondo.
- Manga sentada.

- Classic short sleeve, round neck t-shirt.
- Set-in sleeve.



ADONS M 
XS-4XL

• 100% Cotton. • 160gr/m²

- Camiseta clásica manga corta, cuello redondo.
- Manga sentada.
- *Classic short sleeve, round neck t-shirt.*
- *Set-in sleeve.*



LIGHT BLUE



LIGHT YELLOW

ADONS W 
XS-2XL

• 100% Cotton. • 160gr/m²

- Camiseta clásica manga corta, cuello redondo.
- Manga sentada.
- *Classic short sleeve, round neck t-shirt.*
- *Set-in sleeve.*



LIGHT YELLOW



LIGHT BLUE



DAX M

XS-4XL



MELOCOTÓN



MENTA

• 100% Cotton. • 160gr/m²

- Camiseta clásica manga corta, cuello redondo.
- Manga sentada.

- *Classic short sleeve, round neck t-shirt.*
- *Set-in sleeve.*



DAX W

XS-2XL



MENTA



MELOCOTÓN

• 100% Cotton. • 160gr/m²

- Camiseta clásica manga corta, cuello redondo.
- Manga sentada.

- *Classic short sleeve, round neck t-shirt.*
- *Set-in sleeve.*



BROU M 
XS-4XL

• 100% Organic Cotton. • 160gr/m²

- Camiseta clásica manga corta, cuello redondo.
- Manga sentada.
- *Classic short sleeve, round neck t-shirt.*
- *Set-in sleeve.*



WHITE/BLUE



BLACK/ RED



NAVY BLUE/
SPRING

BROU W 
XS-2XL

• 100% Organic Cotton. • 160gr/m²

- Camiseta clásica manga corta, cuello redondo.
- Manga sentada.
- *Classic short sleeve, round neck t-shirt.*
- *Set-in sleeve.*



WHITE/NATURAL



BLACK/FUCSIA



NAVY BLUE/
CORAL FLUOR

 **ABANTO**
XS-4XL



ATLANTIC

• 100% Organic Cotton. • 160gr/m²

- Camiseta clásica manga corta, cuello redondo.
- Manga sentada.

- *Classic short sleeve, round neck t-shirt.*
- *Set-in sleeve.*



HONEY



WINE

 **ESCO**
XS-4XL



BLACK



ILLUMINATING

• 100% Organic Cotton. • 160gr/m²

- Camiseta clásica manga corta, cuello redondo.
- Manga sentada.

- *Classic short sleeve, round neck t-shirt.*
- *Set-in sleeve.*







PANTALONES

PANTS



ASGARD M CO

XS-2XL

NEW COLOUR



ROYAL/
SPRING

NEW

• 92% Polyester, 8% Elastane. • 180gr/m²

- Pantalón de tejido Mount-Stretch: repelente al agua, transpirable, elástico y de secado rápido.
- Cinturilla elástica y cinturón regulable.
- Rodillas preformadas con tejido resistente a la abrasión.
- Bolsillos laterales con cremallera.
- Silueta Slim.

- *Mount-Stretch pant: Waterproof, breathable, stretch and quick drying.*
- *Elastic waistband and adjustable belt.*
- *Articulated knees with abrasion resistant fabric.*
- *Zipper side pockets.*
- *Slim fit.*



BLACK/
RED

NEW



NAVY BLUE



BLACK



SMOKE



ASGARD W CO

XS-2XL

NEW COLOUR



VIOLET/
LILAC

NEW

• 92% Polyester, 8% Elastane. • 180gr/m²

- Pantalón de tejido Mount-Stretch: repelente al agua, transpirable, elástico y de secado rápido.
- Cinturilla elástica y cinturón regulable.
- Rodillas preformadas con tejido resistente a la abrasión.
- Bolsillos laterales con cremallera.
- Silueta Slim.

- *Mount-Stretch pant: Waterproof, breathable, stretch and quick drying.*
- *Elastic waistband and adjustable belt.*
- *Articulated knees with abrasion resistant fabric.*
- *Zipper side pockets.*
- *Slim fit.*



NAVY BLUE/
CORAL FLUOR



BARBERRY/
DIVA PINK



BLACK/
BLACK



ATLANTIC/
CERAMIC



SMOKE/
DIVA PINK



BLACK/
FUCSIA

SANDER M CO



XS-4XL

• 92% Polyester, 8% Elastane. • 180gr/m²

- Pantalón de tejido Mount-Stretch: repelente al agua, transpirable, elástico y de secado rápido.
- Cinturilla elástica y cinturón regulable.
- Rodillas preformadas.
- Bajo ajustable con goma interior y tanca.
- Bolsillos traseros con cremallera.
- Bolsillos laterales con cremallera.
- Bolsillos con cremallera en las perneras.
- Regular fit.

- *Mount-Stretch Pant: Waterproof, breathable, stretch and quick drying.*
- *Elastic waistband and adjustable belt.*
- *Articulated knees.*
- *Adjustable hem with inner elastic cord and string stopper.*
- *Zipper back pockets.*
- *Zipper side pockets.*
- *Zipper pockets on the legs.*
- *Regular fit.*



SMOKE/
ORANGE



BLACK/
RED



BLACK/
SILVER



NAVY BLUE/
ILLUMINATING



RED/
BLACK

SANDER W CO



XS-4XL

• 92% Polyester, 8% Elastane. • 180gr/m²

- Pantalón de tejido Mount-Stretch: repelente al agua, transpirable, elástico y de secado rápido.
- Cinturilla elástica y cinturón regulable.
- Rodillas preformadas.
- Bajo ajustable con goma interior y tanca.
- Bolsillos traseros con cremallera.
- Bolsillos laterales con cremallera.
- Bolsillos con cremallera en las perneras.
- Regular fit.

- *Mount-Stretch Pant: Waterproof, breathable, stretch and quick drying.*
- *Elastic waistband and adjustable belt.*
- *Articulated knees.*
- *Adjustable hem with inner elastic cord and string stopper.*
- *Zipper back pockets.*
- *Zipper side pockets.*
- *Zipper pockets on the legs.*
- *Regular fit.*



NAVY BLUE/
ILLUMINATING



BLACK/
BLACK



BLACK/
PURPLE



BLACK/
TURQUOISE



BARBERRY/
DIVA PINK



ALETCH M

S-2XL

NEW



SMOKE/
ORANGE

• 92% Polyester, 8% Elastane. • 180gr/m²

- Pantalón Mount-Stretch: Repelente al agua, transpirable, elástico y de secado rápido.
- Cinturilla elástica y cinturón regulable.
- Rodillas preformadas con tejido resistente a la abrasión.
- Bajo con fuelle y cremallera.
- Bolsillos laterales con cremallera.
- Slim fit.

- *Mount-Stretch pant: Waterproof, breathable, stretch and quick drying.*
- *Elastic waistband and adjustable belt.*
- *Articulated knee with abrasion resistant fabric.*
- *Adjustable hem with zipper and velcro.*
- *Zipper side pockets.*
- *Slim fit.*



ROYAL/
SPRING



NATURAL/
BLUEMOON



CELESTIAL/
ILLUMINATING



ALETCH W

XS-2XL

NEW



BLACK/
FUCSIA

• 92% Polyester, 8% Elastane. • 180gr/m²

- Pantalón Mount-Stretch: Repelente al agua, transpirable, elástico y de secado rápido.
- Cinturilla elástica y cinturón regulable.
- Rodilla preformada con tejido resistente a la abrasión.
- Bajo con fuelle y cremallera.
- Bolsillos laterales con cremallera.
- Slim fit.

- *Mount-Stretch pant: Waterproof, breathable, stretch and quick drying.*
- *Elastic waistband and adjustable belt.*
- *Articulated knee with abrasion resistant fabric.*
- *Adjustable hem with zipper and velcro.*
- *Zipper side pockets.*
- *Slim fit.*



NATURAL/
BARBERRY



SMOKE/
DIVA PINK



CELESTIAL/
ILLUMINATING

NEW COLOUR

BALTIC M FW



XS-4XL

• 92% Polyester, 8% Elastane. • 240gr/m²

- Pantalón de tejido Mount-Stretch: Repelente al agua, transpirable, elástico y de secado rápido.
- Elástico en cuatro sentidos.
- Cinturilla elástica y cinturón regulable.
- Rodillas preformadas.
- Bajo ajustable con tanca y goma interna.
- Bolsillos delanteros con cremallera y tapeta.
- Bolsillos con cremallera en las perneras.
- Silueta Regular.

- *Mount-Stretch pant: Elastic, water repellent, breathable and quick drying.*
- *Four-way stretch.*
- *Elastic waistband and adjustable belt.*
- *Articulated knees.*
- *Zipper front pockets with flap.*
- *Zipper pocket on legs.*
- *Adjustable hem with inner elastic cord and string stopper.*
- *Regular fit.*



NEW



ILLUMINATING/
CELESTIAL

NEW

NEW



NAVY BLUE/
ILLUMINATING



CELESTIAL/
ILLUMINATING



ORANGE/
SMOKE



RED/
BLACK



SMOKE/
BLACK



NAVY BLUE/
HONEY



BLACK/
BLACK



NAVY BLUE



XS-4XL

BALTIC W FW

NEW COLOUR

NEW



CELESTIAL/
ILLUMINATING

• 92% Polyester, 8% Elastane. • 240gr/m²

- Pantalón de tejido Mount-Stretch: Repelente al agua, transpirable, elástico y de secado rápido.
- Elástico en cuatro sentidos.
- Cinturilla elástica y cinturón regulable.
- Rodillas preformadas.
- Bajo ajustable con tanca y goma interna.
- Bolsillos delanteros con cremallera y tapeta.
- Bolsillos con cremallera en las perneras.
- Silueta Regular.

- *Mount-Stretch pant: Elastic, water repellent, breathable and quick drying.*
- *Four-way stretch.*
- *Elastic waistband and adjustable belt.*
- *Articulated knees.*
- *Zipper front pockets with flap.*
- *Zipper pocket on legs.*
- *Adjustable hem with inner elastic cord and string stopper.*
- *Regular fit.*



NEW



CORAL FLUOR/
NAVY BLUE

NEW



CERAMIC/
ATLANTIC

NEW



DIVA PINK/
SMOKE



BLACK/
BLACK



NAVY BLUE/
ILLUMINATING



NAVY BLUE/
CORAL FLUOR



ATLANTIC/
CERAMIC



CHARCOAL/
TURQUOISE



MINERAL RED/
DIVA PINK



BLACK/
FUCSIA

NEW

NEW COLOUR

BALTIC K FW



6-14

NEW

• 92% Polyester, 8% Elastane. • 240gr/m²

- Pantalón de tejido Mount-Stretch: Repelente al agua, transpirable, elástico y de secado rápido.
- Elástico en cuatro sentidos.
- Cinturilla elástica y cinturón regulable.
- Rodillas preformadas.
- Bajo ajustable con tanca y goma interna.
- Bolsillos delanteros con cremallera y tapeta.
- Bolsillos con cremallera en las perneras.
- Silueta Regular.

- *Mount-Stretch pant: Elastic, water repellent, breathable and quick drying.*
- *Four-way stretch.*
- *Elastic waistband and adjustable belt.*
- *Articulated knees.*
- *Zipper front pockets with flap.*
- *Zipper pocket on legs.*
- *Adjustable hem with inner elastic cord and string stopper.*
- *Regular fit.*



ROYAL/SPRING



BLACK

SMOKE/
DIVA PINK





XS-6XL

CHAMONIX M FW

NEW COLOUR

NEW



NATURAL/
CHOCOLATE

• 92% Polyester, 8% Elastane. • 240gr/m²

- Pantalón de tejido Mount-Stretch: Repelente al agua, transpirable, elástico y de secado rápido.
- Elástico en cuatro sentidos.
- Cinturilla elástica y cinturón regulable.
- Rodillas preformadas.
- Bajo ajustable con tanca y goma interna.
- Bolsillos traseros y laterales con cremallera y tapeta.
- Silueta Relaxed.

- *Mount-Stretch pant: Elastic, water repellent, breathable and quick drying.*
- *Four-way stretch.*
- *Elastic waistband and adjustable belt.*
- *Articulated knees.*
- *Zipper back & sides pockets with flap.*
- *Adjustable hem with inner elastic cord and string stopper.*
- *Relaxed fit.*



CAKI/
BLACK



RED/
BLACK



BLACK/
SMOKE



SMOKE/
BLACK



BLACK



MINERAL
RED



NAVY BLUE



SMOKE

NEW COLOUR

CHAMONIX W FW



XS-6XL

• 92% Polyester, 8% Elastane. • 240gr/m²

- Pantalón de tejido Mount-Stretch: Repelente al agua, transpirable, elástico y de secado rápido.
- Elástico en cuatro sentidos.
- Cinturilla elástica y cinturón regulable.
- Rodillas preformadas.
- Bajo ajustable con tanca y goma interna.
- Bolsillos traseros y laterales con cremallera y tapeta.
- Silueta Relaxed.

- *Mount-Stretch pant: Elastic, water repellent, breathable and quick drying.*
- *Four-way stretch.*
- *Elastic waistband and adjustable belt.*
- *Articulated knees.*
- *Zipper back & sides pockets with flap.*
- *Adjustable hem with inner elastic cord and string stopper.*
- *Relaxed fit.*



NEW

CAKI/
BARBERRY



NAVY BLUE/
CORAL FLUOR



BARBERRY/
DIVA PINK



BLACK/
FUCCIA



BLACK/
SILVER



SMOKE/
TURQUOISE

NEW





NIMBA M

S-2XL

NEW



SMOKE/BLACK/
ORANGE



BLACK/SMOKE/
RED

ROYAL/SMOKE/
SPRING

• 90% Polyamida, 10% Elastane. • 180gr/m²

- Tejido Mount-Stretch: Repelente al agua, transpirable, rápido secado y elástico.
- Elástico en cuatro direcciones.
- Cinturilla elástica y cinturón.
- Rodillas preformadas.
- Bolsillos traseros con cremallera.
- Bolsillos laterales con cremallera.
- Bolsillo en pernera con cremallera.
- Bajo ajustable con tanca.
- Abertura lateral con cremallera en el bajo.
- Slim fit.

• *Mount Stretch Fabric: Water repellent, breathable, quick dry and stretch fabric.*

- *4-way stretch.*
- *Elastic waist and belt.*
- *Articulated knees.*
- *Zipper back pocket.*
- *Zipper side pockets.*
- *Pocket in leg with zipper.*
- *Adjustable hem with elastic cord and stopper.*
- *Side hem opening with zipper.*
- *Slim fit.*



NIMBA W

XS-2XL

NEW



SMOKE/BLACK/
TURQUOISE



BLACK/SMOKE/
FUCSIA

VIOLET/SMOKE/
LILAC

• 90% Polyamida, 10% Elastane. • 180gr/m²

- Tejido Mount-Stretch: Repelente al agua, transpirable, rápido secado y elástico.
- Elástico en cuatro direcciones.
- Cinturilla elástica y cinturón.
- Rodillas preformadas.
- Bolsillos traseros con cremallera.
- Bolsillos laterales con cremallera.
- Bolsillo en pernera con cremallera.
- Bajo ajustable con tanca.
- Abertura lateral con cremallera en el bajo.
- Slim fit.

• *Mount Stretch Fabric: Water repellent, breathable, quick dry and stretch fabric.*

- *4-way stretch.*
- *Elastic waist and belt.*
- *Articulated knees.*
- *Zipper back pocket.*
- *Zipper side pockets.*
- *Pocket in leg with zipper.*
- *Adjustable hem with elastic cord and stopper.*
- *Side hem opening with zipper.*
- *Slim fit.*



NEW

COLLADO M



S-2XL

• 90% Polyester, 10% Elastane

- Pantalón bi-material compresivo, cortavientos, transpirable y repelente al agua.
- Mapeado de tejidos; extra cálido en las zonas más expuestas, transpirable y elástico.
- Bolsillo lateral con cremallera.
- Bolsillo con cremallera en la parte trasera.
- Interior perchado.
- Cinturilla ajustable con cordón.
- Abertura lateral con membrana.
- Corte super-slim.

- *Bi-material compressive pant, wind screen, breathable and water-repellent.*
- *Body mapping fabric: extra thermic in exposed areas, transpirable and elastic.*
- *Side zippered pocket.*
- *Back pocket with zipper.*
- *Brushed inner.*
- *Flat drawstring at waist to adjust.*
- *Hem with zipper and membrane.*
- *Super-slim cut.*



ROYAL/SPRING



BLACK/SMOKE

NEW

COLLADO W



XS-2XL

• 90% Polyester, 10% Elastane

- Pantalón bi-material compresivo, cortavientos, transpirable y repelente al agua.
- Mapeado de tejidos; extra cálido en las zonas más expuestas, transpirable y elástico.
- Bolsillo lateral con cremallera.
- Bolsillo con cremallera en la parte trasera.
- Interior perchado.
- Cinturilla ajustable con cordón.
- Abertura lateral con membrana.
- Corte super-slim.

- *Bi-material compressive pant, wind screen, breathable and water-repellent.*
- *Body mapping fabric: extra thermic in exposed areas, transpirable and elastic.*
- *Side zippered pocket.*
- *Back pocket with zipper.*
- *Brushed inner.*
- *Flat drawstring at waist to adjust.*
- *Hem with zipper and membrane.*
- *Super-slim cut.*



BLACK/SMOKE



SMOKE/LOTUS



XS-4XL

AGON M

NEW COLOUR

NEW



SMOKE/ORANGE



BLACK/RED

• 90% Nylon, 10% Elastane. • 250gr/m²

- Cinturilla elástica y cinturón.
- Tejido perchado bi-elástico.
- Rodillillas preformadas.
- Refuerzo en el bajo en la parte interna de la pierna.
- Cremallera en el bajo para ensanchar la pernera.
- Bolsillos laterales con cremallera visible.
- Bolsillos verticales en la pierna con cremallera.
- Bolsillos traseros con cremallera.
- Regular fit.

- *Elastic waistband and belt.*
- *Bi-elastic brushed fabric.*
- *Articulated knees.*
- *Reinforced hem on the inner side of the leg.*
- *Zipper at the bottom to widen the leg.*
- *Side pockets with visible zip.*
- *Vertical leg pockets with zip.*
- *Zippered back pockets.*
- *Regular fit.*



XS-4XL

AGON W

NEW COLOUR

NEW



SMOKE/LILAC



BLACK/FUCSIA

• 90% Nylon, 10% Elastane. • 250gr/m²

- Cinturilla elástica y cinturón.
- Tejido perchado bi-elástico.
- Rodillillas preformadas.
- Refuerzo en el bajo en la parte interna de la pierna.
- Cremallera en el bajo para ensanchar la pernera.
- Bolsillos laterales con cremallera visible.
- Bolsillos verticales en la pierna con cremallera.
- Bolsillos traseros con cremallera.
- Regular fit.

- *Elastic waistband and belt.*
- *Bi-elastic brushed fabric.*
- *Articulated knees.*
- *Reinforced hem on the inner side of the leg.*
- *Zipper at the bottom to widen the leg.*
- *Side pockets with visible zip.*
- *Vertical leg pockets with zip.*
- *Zippered back pockets.*
- *Regular fit.*







VINSON M

XS-6XL

NEW



BLACK/SMOKE/
SILVER



SMOKE/BLACK/
ORANGE

BLACK/
BLACK

• 92% Polyester, 8% Elastane. • 240gr/m²

- Pantalón de tejido Mount-Stretch: repelente al agua, transpirable, elástico y de secado rápido.
- Interior perchado.
- Cinturilla elástica y cinturón regulable.
- Rodillas preformadas.
- Bajo ajustable con tanca y goma interna.
- Bolsillos traseros y laterales con cremallera y tapeta.
- Bolsillo con cremallera y tapeta en la pernera izquierda.
- Relaxed fit.

- *Mount-Stretch pant: Elastic, water repellent, breathable and quick drying.*
- *Brushed inside.*
- *Elastic waistband and adjustable belt.*
- *Articulated knees.*
- *Zipper back and sides pockets with flap.*
- *Zipper pocket on left leg with flap.*
- *Adjustable hem with inner elastic cord and string stopper.*
- *Relaxed fit.*



VINSON W

XS-6XL

NEW



BLACK/SMOKE/
FUCSIA



BLACK/
BLACK

SMOKE/BLACK/
DIVA PINK

• 92% Polyester, 8% Elastane. • 240gr/m²

- Pantalón de tejido Mount-Stretch: repelente al agua, transpirable, elástico y de secado rápido.
- Interior perchado.
- Cinturilla elástica y cinturón regulable.
- Rodillas preformadas.
- Bajo ajustable con tanca y goma interna.
- Bolsillos traseros y laterales con cremallera y tapeta.
- Bolsillo con cremallera y tapeta en la pernera izquierda.
- Relaxed fit.

- *Mount-Stretch pant: Elastic, water repellent, breathable and quick drying.*
- *Brushed inside.*
- *Elastic waistband and adjustable belt.*
- *Articulated knees.*
- *Zipper back and sides pockets with flap.*
- *Zipper pocket on left leg with flap.*
- *Adjustable hem with inner elastic cord and string stopper.*
- *Relaxed fit.*



GSTAAD



S-2XL

• 97% Corduroy cotton, 3% Elastane. • 350gr/m²

- Pantalón largo de pana.
- Transpirable y elástico.
- Cinturilla elástica con cinturón ajustable.
- Bolsillos delanteros y traseros.
- Bolsillo con cremallera en la pernera izquierda.
- Regular fit.

- *Corduroy long pants.*
- *Breathable and elastic.*
- *Elastic waistband with adjustable belt.*
- *Front and back pockets.*
- *Zipper pocket on the left leg.*
- *Regular fit.*



SMOKE



CAKI



NAVY BLUE





1^ª CAPA

1st LAYER



NELION M

XS-6XL



ROYAL



WHITE



BLACK

• 100% Polyester. • 175gr/m²

- Camiseta Thermal-Dry: agradable al tacto con la piel evitando el rozamiento durante el ejercicio y secado rápido.
- Alta transpiración; expulsa el sudor manteniendo la piel seca.
- Proporciona calor y confort extra.
- Gran adaptabilidad al cuerpo.
- Cuello caja y manga larga ranglán.
- Costuras planas.
- Interior perchado.

- *Thermal-Dry T-Shirt: comfortable to hold on with skin avoiding friction during exercise and quick drying.*
- *Breathable; It keeps the skin dry.*
- *It provides extra comfort and warmth.*
- *Great body adaptability.*
- *Round collar and long ranglan sleeve.*
- *Flat seams.*
- *Brushed inner.*



XtraThermic



ThermalDry



NELION W

XS-4XL



FUCSIA



WHITE



BLACK

• 100% Polyester. • 175gr/m²

- Camiseta Thermal-Dry: agradable al tacto con la piel evitando el rozamiento durante el ejercicio y secado rápido.
- Alta transpiración; expulsa el sudor manteniendo la piel seca.
- Proporciona calor y confort extra.
- Gran adaptabilidad al cuerpo.
- Cuello caja y manga larga ranglán.
- Costuras planas.
- Interior perchado.

- *Thermal-Dry T-Shirt: comfortable to hold on with skin avoiding friction during exercise and quick drying.*
- *Breathable; It keeps the skin dry.*
- *It provides extra comfort and warmth.*
- *Great body adaptability.*
- *Round collar and long ranglan sleeve.*
- *Flat seams.*
- *Brushed inner.*



XtraThermic



ThermalDry

NELION R



6-14

• 100% Polyester. • 175gr/m²

- Camiseta Thermal-Dry: agradable al tacto con la piel evitando el rozamiento durante el ejercicio y secado rápido.
- Alta transpiración; expulsa el sudor manteniendo la piel seca.
- Proporciona calor y confort extra.
- Gran adaptabilidad al cuerpo.
- Cuello caja y manga larga ranglán.
- Costuras planas.
- Interior perchado.

- *Thermal-Dry T-Shirt: comfortable to hold on with skin avoiding friction during exercise and quick drying.*
- *Breathable; It keeps the skin dry.*
- *It provides extra comfort and warmth.*
- *Great body adaptability.*
- *Round collar and long ranglan sleeve.*
- *Flat seams.*
- *Brushed inner.*



XtraThermic ThermalDry



WHITE



BLACK

MULHACEN



XS-4XL

• 100% Polyester. • 175gr/m²

- Leggings Thermal-Dry: agradable al tacto con la piel evitando el rozamiento durante el ejercicio y secado rápido.
- Alta transpiración; expulsa el sudor manteniendo la piel seca.
- Proporciona calor y confort extra.
- Gran adaptabilidad al cuerpo.
- Interior perchado.

- *Thermal-Dry leggings: comfortable to hold on with skin avoiding friction during exercise and quick drying.*
- *Breathable; It keeps the skin dry.*
- *It provides extra comfort and warm.*
- *Great body adaptability.*
- *Brushed inner.*

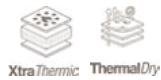

XtraThermic ThermalDry



BLACK



SAREK

XS-2XL



BLACK

• 94% Polyamide, 6% Elastane. • 200gr/m²

- Camiseta Thermal-Dry: agradable al tacto con la piel evitando el rozamiento durante el ejercicio y secado rápido.
- Alta transpiración; expulsa el sudor manteniendo la piel seca.
- Proporciona calor y confort extra.
- Gran adaptabilidad al cuerpo.
- Sin costuras laterales.
- Cuello redondo.
- Manga larga ranglán.

- *Thermal-Dry T-Shirt: comfortable to hold on with skin avoiding friction during exercise and quick drying.*
- *Breathable; It keeps the skin dry.*
- *It provides extra comfort and warmth.*
- *Great body adaptability.*
- *No side seams.*
- *Round collar.*
- *Long ranglan sleeve.*



XtraThermic ThermalDry



FUCSIA



ROYAL



WHITE



JASPER

XS-2XL



BLACK

• 94% Polyamide, 6% Elastane. • 200gr/m²

- Leggings Thermal-Dry: agradable al tacto con la piel evitando el rozamiento durante el ejercicio y secado rápido.
- Alta transpiración; expulsa el sudor manteniendo la piel seca.
- Proporciona calor y confort extra.
- Gran adaptabilidad al cuerpo.
- Sin costuras laterales.

- *Thermal-Dry legging: comfortable to hold on with skin avoiding friction during exercise and quick drying.*
- *Breathable; It keeps the skin dry.*
- *It provides extra comfort and warm.*
- *Great body adaptability.*
- *No side seams.*



XtraThermic ThermalDry

NEW

VELLON M



XS-2XL

• 49% Lana merino, 5% Nylon, 46% Bamboo fibre. • 220gr/m²

- Camiseta Thermal-Dry: Tejido natural, agradable al tacto con la piel evitando el rozamiento durante el ejercicio y secado rápido.
- Alta transpiración: expulsa el sudor manteniendo la piel seca.
- Limitación de olor corporal.
- Proporciona calor y confort extra.
- Gran adaptabilidad al cuerpo.
- Cuello caja y manga larga ranglán.
- Costuras planas.

- *Thermal-Dry T-Shirt: Natural fabric, comfortable to hold on with skin avoiding friction during exercise and quick drying.*
- *Breathable; It keeps the skin dry.*
- *Reduced sweat smell.*
- *It provides extra comfort and warm.*
- *Great body adaptability.*
- *Round collar and long ranglan sleeve.*
- *Flat seams.*
- *Brushed inner.*
- *High neck with zipper.*
- *Ranglan sleeve.*



BLACK/NATURAL

NEW

VELLON W



XS-2XL

• 49% Lana merino, 5% Nylon, 46% Bamboo fibre. • 220gr/m²

- Camiseta Thermal-Dry: Tejido natural, agradable al tacto con la piel evitando el rozamiento durante el ejercicio y secado rápido.
- Alta transpiración: expulsa el sudor manteniendo la piel seca.
- Limitación de olor corporal.
- Proporciona calor y confort extra.
- Gran adaptabilidad al cuerpo.
- Cuello caja y manga larga ranglán.
- Costuras planas.

- *Thermal-Dry T-Shirt: Natural fabric, comfortable to hold on with skin avoiding friction during exercise and quick drying.*
- *Breathable; It keeps the skin dry.*
- *Reduced sweat smell.*
- *It provides extra comfort and warm.*
- *Great body adaptability.*
- *Round collar and long ranglan sleeve.*
- *Flat seams.*
- *Brushed inner.*
- *High neck with zipper.*
- *Ranglan sleeve.*



BLACK/NATURAL



XS-4XL

COSLADA M

NEW



BLACK



WHITE

• 91% Polyester, 9% Elastane

- Camiseta térmica extra cálida para esquí y deportes de nieve.
- Alta transpiración gracias a las áreas de tejido de malla térmica.
- Gran adaptabilidad al cuerpo.
- Cuello caja y manga larga ranglán.
- Costuras planas.
- Interior perchado.

- *Extra warm Thermal T-Shirt for snow sports and sky*
- *Highly breathable thanks to thermal mesh yokes.*
- *Great body adaptability.*
- *Round collar and long raglan sleeve.*
- *Flat seams.*
- *Brushed inner.*



XtraThermic



XS-2XL

COSLADA W

NEW



WHITE



BLACK

• 91% Polyester, 9% Elastane

- Camiseta térmica extra cálida para esquí y deportes de nieve.
- Alta transpiración gracias a las áreas de tejido de malla térmica.
- Gran adaptabilidad al cuerpo.
- Cuello caja y manga larga ranglán.
- Costuras planas.
- Interior perchado.

- *Extra warm Thermal T-Shirt for snow sports and sky*
- *Highly breathable thanks to thermal mesh yokes.*
- *Great body adaptability.*
- *Round collar and long raglan sleeve.*
- *Flat seams.*
- *Brushed inner.*



XtraThermic

NEW COLOUR

GORNER M



S-2XL

• 92% polyester, 8% elastane. • 240gr/m²

- Camiseta de manga larga de Polar Stretch: Bi-elástico, resistente al viento, transpirable, de secado rápido y cómodo.
- Cuello alto con cremallera.
- Tejido perchado en el interior.
- Costuras planas.
- Manga ranglán.

• Long sleeve t-shirt made of polar Stretch fabric: Bi-elastic, windproof, breathable, quick drying and comfortable.

- High neck with zipper.
- Brushed inner.
- Flat seams.
- Ranglan sleeve.



PolarStretch

XtraThermic



BLACK/
SILVER



CHARCOAL/
BLACK



NAVY BLUE/
BLUE



WHITE/BLACK

NEW

GORNER W



XS-2XL

• 92% polyester, 8% elastane. • 240gr/m²

- Camiseta de manga larga de Polar Stretch: Bi-elástico, resistente al viento, transpirable, de secado rápido y cómodo.
- Cuello alto con cremallera.
- Tejido perchado en el interior.
- Costuras planas.
- Manga ranglán.

• Long sleeve t-shirt made of polar Stretch fabric: Bi-elastic, windproof, breathable, quick drying and comfortable.

- High neck with zipper.
- Brushed inner.
- Flat seams.
- Ranglan sleeve.



PolarStretch

XtraThermic



TURQUOISE



SILVER



BLACK



WHITE



FUCSIA



6-14

GORNER K

NEW



FUCSIA



SMOKE



ROYAL

• 92% polyester, 8% elastane. • 240gr/m²

- Camiseta de manga larga de Polar Stretch: Bi-elástico, resistente al viento, transpirable, de secado rápido y cómodo.
- Cuello alto con cremallera.
- Tejido perchado en el interior.
- Costuras planas.
- Manga ranglán.

• Long sleeve t-shirt made of polar Stretch fabric: Bi-elastic, windproof, breathable, quick drying and comfortable.

- High neck with zipper.
- Brushed inner.
- Flat seams.
- Ranglan sleeve.



Polar Stretch



XtraTherm



NEW COLOUR

TAKU M



S-2XL

• 92% polyester, 8%elastane. • 180gr/m²

- Camiseta de manga larga de Polar Stretch: Bielástica, cómoda resistente al viento, transpirable y de secado rápido.
- Tejido funcional y ligero.
- Piezas de los costados y mangas transpirables.
- Cuello alto con cremallera.
- Manga ranglan.
- Perchado interior.

- *Polar Stretch long sleeve t-shirt: Bielastic, comfortable, windproof, breathable and quick-drying.*
- *Functional and lightweight fabric.*
- *Breathable sides and sleeves pieces.*
- *High neck with zipper.*
- *Ranglan sleeve.*
- *Brushed inner.*



NAVY BLUE/
CELESTIAL/
ILLUMINATING



RED/BLACK



SPRING/ROYAL



SMOKE/ORANGE

NEW

NEW COLOUR

TAKU W



XS-2XL

• 92% polyester, 8%elastane. • 180gr/m²

- Camiseta de manga larga de Polar Stretch: Bielástica, cómoda resistente al viento, transpirable y de secado rápido.
- Tejido funcional y ligero.
- Piezas de los costados y mangas transpirables.
- Cuello alto con cremallera.
- Manga ranglan.
- Perchado interior.

- *Polar Stretch long sleeve t-shirt: Bielastic, comfortable, windproof, breathable and quick-drying.*
- *Functional and lightweight fabric.*
- *Breathable sides and sleeves pieces.*
- *High neck with zipper.*
- *Ranglan sleeve.*
- *Brushed inner.*



CHARCOAL/SILVER/
LOTUS



NAVY BLUE/FAIR
AQUA/ILLUMINATING



CORAL FLUOR/
NAVY BLUE



CERAMIC/
ATLANTIC



DIVA PINK/SMOKE

NEW



**2^ª CAPA/
CAPA INTERMEDIA**

**2nd LAYER/
MEDIUM LAYER**



SUTTON M

XS-6XL



ORANGE
FLUOR



ROYAL



RED



BLACK



SMOKE



SPRING

•100% Polyester. • 240gr/m²

- Jersey de forro polar.
- Tejido perchado en una cara.
- Cuello alto con cremallera en el escote.
- Manga sentada.

- *Polar fleece jersey.*
- *Brushed fabric in one side.*
- *High neck with zipper at the neckline.*
- *Set in sleeve.*



XtraTherm



SUTTON W

XS-4XL



BLUEMOON/
CORAL FLUOR



TURQUOISE



CERAMIC



FUCSIA



BLACK



SPRING



ORQUIDEA

•100% Polyester. • 240gr/m²

- Jersey de forro polar.
- Tejido perchado en una cara.
- Cuello alto con cremallera en el escote.
- Manga sentada.

- *Polar fleece jersey.*
- *Brushed fabric in one side.*
- *High neck with zipper at the neckline.*
- *Set in sleeve.*



XtraTherm

PADRU M



XS-6XL

• 100% Polyester. • 240gr/m²

- Chaqueta de forro polar.
- Tejido perchado en una cara.
- Cuello alto.
- Bolsillos ventrales con cremallera.
- Manga sentada.

- *Polar fleece jacket.*
- *Brushed fabric in one side.*
- *High neck.*
- *Zipper ventral pockets.*
- *Set-in sleeve.*



XtraThermic



ROYAL



ORANGE
FLUOR



SMOKE



BLACK/
RED



BLACK



RED



SPRING

PADRU W



XS-4XL

• 100% Polyester. • 240gr/m²

- Chaqueta de forro polar.
- Tejido perchado en una cara.
- Cuello alto.
- Bolsillos ventrales con cremallera.
- Manga sentada.

- *Polar fleece jacket.*
- *Brushed fabric in one side.*
- *High neck.*
- *Zipper ventral pockets.*
- *Set-in sleeve.*



XtraThermic



CERAMIC



ORQUIDEA



FUCSIA



BLACK/
FUCSIA



BLACK



BLUEMOON/
CORAL FLUOR



TURQUOISE



SPRING/
SPRING



6-14

SUTTON K



RED



BLACK



FUCSIA



SMOKE

• 100% Polyester. • 240gr/m²

- Jersey de forro polar.
- Tejido perchado en una cara.
- Cuello alto con cremallera en el escote.
- Manga sentada.

- Polar fleece jersey.
- Brushed fabric in one side.
- High neck with zipper at the neckline.
- Set in sleeve.



XtraThermic



6-14

PADRU K

NEW



RED



BLACK



GREEN



TURQUOISE

• 100% Polyester. • 240gr/m²

- Chaqueta de forro polar.
- Tejido perchado en una cara.
- Cuello alto.
- Bolsillos ventrales con cremallera.
- Manga sentada.

- Polar fleece jacket.
- Brushed fabric in one side.
- High neck.
- Zipper ventral pockets.
- Set-in sleeve.



XtraThermic

NEW

PADRU M VEST



XS-6XL

• 100% Polyester. • 240gr/m²

- Chaleco de forro polar.
- Tejido perchado en una cara.
- Cuello alto.
- Bolsillos ventrales con cremallera.

- Polar fleece vest.
- Brushed fabric in one side.
- High neck.
- Zipper ventral pockets.



ROYAL



BLACK



SMOKE

NEW

PADRU W VEST



XS-4XL

• 100% Polyester. • 240gr/m²

- Chaleco de forro polar.
- Tejido perchado en una cara.
- Cuello alto.
- Bolsillos ventrales con cremallera.

- Polar fleece vest.
- Brushed fabric in one side.
- High neck.
- Zipper ventral pockets.



CERAMIC



BLACK



FUCSIA



S-2XL

HORTUS M

NEW COLOUR

NEW



NATURAL/
CHOCOLATE



WHITE



NAVY BLUE

• 100% poliéster. • 375gr/m²

- Chaqueta de forro polar extra cálida, muy suave.
- Guarda el calor.
- Cuello alto.
- Cremallera frontal y manga raglan.
- Bolsillos laterales con cremallera.
- Bolsillo en el pecho con cremallera.
- Costuras planas.
- Parte delantera forrada con mesh.

- *Polar fleece jacket, extra warm and soft.*
- *Keeps the heat.*
- *High neck.*
- *Front zip and raglan sleeves.*
- *Zippered side pockets.*
- *Zippered chest pocket.*
- *Flat seams.*
- *Front part lined with mesh.*



XtraTherm



NEW COLOUR

HORTUS W



XS-2XL

• 100% poliéster. • 375gr/m²

- Chaqueta de forro polar extra cálido, muy suave.
- Guarda el calor.
- Cuello alto.
- Cremallera frontal y manga raglan.
- Bolsillos laterales con cremallera.
- Bolsillo en el pecho con cremallera.
- Costuras planas.
- Parte delantera forrada con mesh.

- *Polar fleece jacket, extra warm and soft.*
- *Keeps the heat.*
- *High neck.*
- *Front zip and raglan sleeves.*
- *Zippered side pockets.*
- *Zippered chest pocket.*
- *Flat seams.*
- *Front part lined with mesh.*



XtraThermic

NEW



NATURAL/
CHOCOLATE



NAVY BLUE



WHITE





KANJUT M

S-2XL

New Colour



New

ORANGE/SMOKE

• 92% Polyester, 8% Elastane. • 265gr/m²

- Chaqueta de Polar Stretch: Bi-elástico, resistente al viento, transpirable, de secado rápido.
- Interior perchado.
- Cuello alto.
- Bolsillos ventrales con cremallera.
- Bolsillo con cremallera en el pecho.
- Cremallera frontal con tapeta interior.
- Presilla para el pulgar.
- Costuras planas.

- *Polar Stretch jacket: Bi-elastic, windproof, breathable, quick drying.*
- *Brushed inner.*
- *High neck.*
- *Zipper ventral pockets.*
- *Zipper chest pocket.*
- *Front zipper with inner placket.*
- *Thumb loops.*
- *Flat seams.*



XtraTherm



PolarStretch



New

CELESTIAL/
ILLUMINATING



SPRING/
ROYAL



NAVY BLUE/
FAIR AQUA



BLACK/
BLACK



BLACK/
DARK GREY



RED/
BLACK



ROYAL/
SPRING



KANJUT W

XS-2XL

New Colour



New

LILAC/VIOLET



New

LOTUS/SILVER



New

CORAL FLUOR/
NAVY BLUE

• 92% Polyester, 8% Elastane. • 265gr/m²

- Chaqueta de Polar Stretch: Bi-elástico, resistente al viento, transpirable, de secado rápido.
- Interior perchado.
- Cuello alto.
- Bolsillos ventrales con cremallera.
- Bolsillo con cremallera en el pecho.
- Cremallera frontal con tapeta interior.
- Presilla para el pulgar.
- Costuras planas.

- *Polar Stretch jacket: Bi-elastic, windproof, breathable, quick drying.*
- *Brushed inner.*
- *High neck.*
- *Zipper ventral pockets.*
- *Zipper chest pocket.*
- *Front zipper with inner placket.*
- *Thumb loops.*
- *Flat seams.*



XtraTherm



PolarStretch



BLACK/
FUXIA



BLACK/
BLACK



FUXIA/
BLACK



CERAMIC/
ATLANTIC



SPRING/
ROYAL



TURQUOISE/
SMOKE



NAVY BLUE/
FAIR AQUA



SILVER/
DIVA PINK



NAVY BLUE/
CORAL FLUOR

NEW COLOUR

KANJUT M VEST



S-2XL

• 92% Polyester, 8% Elastane. • 265gr/m²

- Chaleco de Polar Stretch: Bi-elástico, resistente al viento, transpirable, de secado rápido.
- Interior perchado.
- Cuello alto.
- Bolsillos ventrales con cremallera.
- Bolsillo con cremallera en el pecho.
- Cremallera frontal con tapeta interior.
- Costuras planas.

• Polar Stretch vest: Bi-elastic, windproof, breathable, quick drying.

- Brushed inner.
- High neck.
- Zipper ventral pockets.
- Zipper chest pocket.
- Front zipper with inner placket.
- Flat seams.



NAVY BLUE/
FAIR AQUA/ILLUMINATING



SMOKE/BLACK/
ORANGE



BLACK/SMOKE/RED

NEW COLOUR

KANJUT W VEST



XS-2XL

• 92% Polyester, 8% Elastane. • 265gr/m²

- Chaleco de Polar Stretch: Bi-elástico, resistente al viento, transpirable, de secado rápido.
- Interior perchado.
- Cuello alto.
- Bolsillos ventrales con cremallera.
- Bolsillo con cremallera en el pecho.
- Cremallera frontal con tapeta interior.
- Costuras planas.

• Polar Stretch vest: Bi-elastic, windproof, breathable, quick drying.

- Brushed inner.
- High neck.
- Zipper ventral pockets.
- Zipper chest pocket.
- Front zipper with inner placket.
- Flat seams.



NAVY BLUE/
FAIR AQUA/ILLUMINATING



BLACK/SMOKE/
DIVA PINK



SMOKE/BLACK/
TURQUOISE



SAMAUN II M

XS-4XL

NEW



CAKI

• 100% Polyester. • 285gr/m²

- Chaqueta polar de punto.
- Tejido de excelente calidad y muy confortable.
- Mantiene el calor.
- Cuello alto.
- Bolsillos ventrales con cremallera.
- Interior perchado.
- Cremallera frontal con tapeta interior.

- Knitted fleece jacket.
- Excellent quality and very comfortable fabric.
- It keeps warmth.
- High neck.
- Zippered side pockets.
- Brushed inner.
- Front zipper with inner placket.



NATURAL



BLUE



GREY



SAMAUN II W

XS-4XL

NEW



MINERAL RED

• 100% Polyester. • 285gr/m²

- Chaqueta polar de punto.
- Tejido de excelente calidad y muy confortable.
- Mantiene el calor.
- Cuello alto.
- Bolsillos ventrales con cremallera.
- Interior perchado.
- Cremallera frontal con tapeta interior.

- Knitted fleece jacket.
- Excellent quality and very comfortable fabric.
- It keeps warmth.
- High neck.
- Zippered side pockets.
- Brushed inner.
- Front zipper with inner placket.

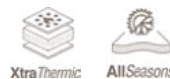

NATURAL



VIOLET



WASABI

NEW COLOUR

SAMAUN M



XS-6XL

• 100% Polyester. • 285gr/m²

- Chaqueta polar de punto.
- Tejido de excelente calidad y muy confortable.
- Mantiene el calor.
- Cuello alto.
- Bolsillos ventrales con cremallera.
- Bolsillo con cremallera en la manga.
- Interior perchado.
- Cremallera frontal con tapeta interior.

- *Knitted fleece jacket.*
- *Excellent quality and very comfortable fabric.*
- *It keeps warmth.*
- *High neck.*
- *Zippered side pockets.*
- *Zippered sleeve pocket.*
- *Brushed inner.*
- *Front zipper with inner placket.*

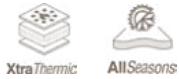

XtraThermic AllSeasons



NATURAL

NEW



WHITE



GOLD HONEY



NAVY BLUE



MINERAL RED



SMOKE



ATLANTIC



CAKI

NEW

NEW COLOUR

SAMAUN W



XS-6XL

• 100% Polyester. • 285gr/m²

- Chaqueta polar de punto.
- Tejido de excelente calidad y muy confortable.
- Mantiene el calor.
- Cuello alto.
- Bolsillos ventrales con cremallera.
- Bolsillo con cremallera en la manga.
- Interior perchado.
- Cremallera frontal con tapeta interior.

- *Knitted fleece jacket.*
- *Excellent quality and very comfortable fabric.*
- *It keeps warmth.*
- *High neck.*
- *Zippered side pockets.*
- *Zippered sleeve pocket.*
- *Brushed inner.*
- *Front zipper with inner placket.*

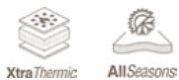

XtraThermic AllSeasons



VIOLET

NEW



SMOKE



CERAMIC



TURQUOISE



LOTUS



NAVY BLUE



WHITE



FUCSIA



NATURAL

NEW



ALDER II M

XS-4XL

New



CAKI

• 100% Polyester. • 285gr/m²

- Chaqueta polar de punto con capucha.
- Tejido de excelente calidad y muy confortable.
- Mantiene el calor.
- Cuello alto.
- Bolsillos ventrales con cremallera.
- Interior perchado.
- Cremallera frontal con tapeta interior.

- *Knitted fleece jacket with hood.*
- *Excellent quality and very comfortable fabric.*
- *It keeps warmth.*
- *High neck.*
- *Zippered side pockets.*
- *Brushed inner.*
- *Front zipper with inner placket.*



XtraThermic AllSeasons



NATURAL



BLUE



GREY



ALDER II W

XS-4XL

New



VIOLET

• 100% Polyester. • 285gr/m²

- Chaqueta polar de punto con capucha.
- Tejido de excelente calidad y muy confortable.
- Mantiene el calor.
- Cuello alto.
- Bolsillos ventrales con cremallera.
- Interior perchado.
- Cremallera frontal con tapeta interior.

- *Knitted fleece jacket with hood.*
- *Excellent quality and very comfortable fabric.*
- *It keeps warmth.*
- *High neck.*
- *Zippered side pockets.*
- *Brushed inner.*
- *Front zipper with inner placket.*



XtraThermic AllSeasons



NATURAL



WASABI



MINERAL RED





XS-4XL

ALDER M

NEW COLOUR



NEW

NATURAL

• 100% Polyester. • 285gr/m²

- Chaqueta polar de punto con capucha.
- Tejido de excelente calidad y muy confortable.
- Mantiene el calor.
- Cuello alto.
- Bolsillos ventrales con cremallera.
- Bolsillo con cremallera en la manga.
- Interior perchado.
- Cremallera frontal con tapeta interior.

- *Knitted fleece jacket with hood.*
- *Excellent quality and very comfortable fabric.*
- *It keeps warmth.*
- *High neck.*
- *Zippered side pockets.*
- *Zippered sleeve pocket.*
- *Brushed inner.*
- *Front zipper with inner placket.*



NEW

CAKI



NEW

WHITE



NAVY BLUE



SMOKE



GOLD
HONEY



MINERAL
RED



ATLANTIC



NEW COLOUR

ALDER W



XS-4XL

• 100% Polyester. • 285gr/m²

- Chaqueta polar de punto con capucha.
- Tejido de excelente calidad y muy confortable.
- Mantiene el calor.
- Cuello alto.
- Bolsillos ventrales con cremallera.
- Bolsillo con cremallera en la manga.
- Interior perchado.
- Cremallera frontal con tapeta interior.

- *Knitted fleece jacket with hood.*
- *Excellent quality and very comfortable fabric.*
- *It keeps warmth.*
- *High neck.*
- *Zippered side pockets.*
- *Zippered sleeve pocket.*
- *Brushed inner.*
- *Front zipper with inner placket.*



XtraThermic AllSeasons

NEW



VIOLET

NEW



SMOKE



NAVY
BLUE



CERAMIC



NATURAL



WHITE



FUCSIA



LOTUS



TURQUOISE





S-2XL

HUMBO M

NEW COLOUR



NEW

CELESTIAL/ILLUMINATING

•100% Polyester. • 450gr/m²

- Chaqueta polar de punto combinada con tejido térmico stretch en los costados y en la manga.
- Caliente, transpirable, elástico y cortavientos.
- Costuras planas.
- Capucha fija.
- Interior perchado.
- Bolsillos ventrales con cremallera con tapeta.
- Bolsillo en el pecho con cremallera.

- *Polar fleece jacket combined with thermal stretch material on sides and sleeves.*
- *Warm, breathable, elastic and windproof.*
- *Flat seams.*
- *Fixed hood.*
- *Brushed inner.*
- *Ventral zipper pockets with flap.*
- *Zipped chest pocket.*



NAVY BLUE/
GOLD HONEY



BLACK/
RED



SILVER/
BLACK



XS-2XL

HUMBO W

NEW COLOUR



NEW

CELESTIAL/ILLUMINATING

•100% Polyester. • 450gr/m²

- Chaqueta polar de punto combinada con tejido térmico stretch en los costados y en la manga.
- Caliente, transpirable, elástico y cortavientos.
- Costuras planas.
- Capucha fija.
- Interior perchado.
- Bolsillos ventrales con cremallera con tapeta.
- Bolsillo en el pecho con cremallera.

- *Polar fleece jacket combined with thermal stretch material on sides and sleeves.*
- *Warm, breathable, elastic and windproof.*
- *Flat seams.*
- *Fixed hood.*
- *Brushed inner.*
- *Ventral zipper pockets with flap.*
- *Zipped chest pocket.*



CHARCOAL/
LOTUS



SILVER/
BLACK



BLACK/
FUCSIA

NEW COLOUR

NOYA M



XS-4XL

•100% Polyester. • 285gr/m²

- Chaqueta polar de punto combinada con paneles delanteros y traseros de relleno Mount-loft: con filamentos huecos en el interior, resistente al viento y al agua.
- Caliente, transpirable, elástico y cortavientos.
- Costuras planas.
- Capucha fija.
- Interior perchado.
- Cremallera frontal con tapeta interior.
- Bolsillos ventrales con cremallera con tapeta.

- *Fleece jacket with front and back panels of Moun-loft padded: with hollow filaments inside, windproof and waterproof.*
- *Warm, breathable, elastic and windproof.*
- *Flat seams.*
- *Fixed hood.*
- *Brushed inner.*
- *Front zipper with inner placket.*
- *Ventral zipper pockets with flap.*



NEW

CELESTIAL/ILLUMINATING



SILVER/
BLACK



RED/
BLACK



BLACK/
RED



NAVY BLUE/
ILLUMINATING



NATURAL/DARK
NATURAL



CAKI/
DARK CAKI

NEW

NEW

NEW COLOUR

NOYA W



XS-4XL

•100% Polyester. • 285gr/m²

- Chaqueta polar de punto combinada con paneles delanteros y traseros de relleno Mount-loft: con filamentos huecos en el interior, resistente al viento y al agua.
- Caliente, transpirable, elástico y cortavientos.
- Costuras planas.
- Capucha fija.
- Interior perchado.
- Cremallera frontal con tapeta interior.
- Bolsillos ventrales con cremallera con tapeta.

- *Fleece jacket with front and back panels of Moun-loft padded: with hollow filaments inside, windproof and waterproof.*
- *Warm, breathable, elastic and windproof.*
- *Flat seams.*
- *Fixed hood.*
- *Brushed inner.*
- *Front zipper with inner placket.*
- *Ventral zipper pockets with flap.*



NEW

VIOLET/LILAC



CERAMIC



TURQUOISE



BARBERRY



BLACK/
FUCSIA



NAVY BLUE/
CORAL FLUOR



SILVER/
DIVA PINK



CELESTIAL/
ILLUMINATING

NEW



NOYA M S/C

NEW

XS-4XL



CAKI/
DARK CAKI

• 100% Polyester. • 285gr/m²

- Chaqueta polar de punto combinada con paneles delanteros y traseros de relleno Mount-loft: con filamentos huecos en el interior, resistente al viento y al agua.
- Caliente, transpirable, elástico y cortavientos.
- Costuras planas.
- Interior perchado.
- Cremallera frontal con tapeta interior.
- Bolsillos ventrales con cremallera con tapeta.

- *Fleece jacket with front and back panels of Moun-loft padded: with hollow filaments inside, windproof and waterproof.*
- *Warm, breathable, elastic and windproof.*
- *Flat seams.*
- *Brushed inner.*
- *Front zipper with inner placket.*
- *Ventral zipper pockets with flap.*

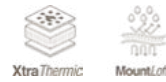

SILVER/
BLACK



NAVY BLUE/
ILLUMINATING



BLACK/
RED



RED/
BLACK



NATURAL/
DARK NATURAL



CELESTIAL/
ILLUMINATING



NOYA W S/C

NEW

XS-4XL



VIOLET/LILAC

• 100% Polyester. • 285gr/m²

- Chaqueta polar de punto combinada con paneles delanteros y traseros de relleno Mount-loft: con filamentos huecos en el interior, resistente al viento y al agua.
- Caliente, transpirable, elástico y cortavientos.
- Costuras planas.
- Interior perchado.
- Cremallera frontal con tapeta interior.
- Bolsillos ventrales con cremallera con tapeta.

- *Fleece jacket with front and back panels of Moun-loft padded: with hollow filaments inside, windproof and waterproof.*
- *Warm, breathable, elastic and windproof.*
- *Flat seams.*
- *Brushed inner.*
- *Front zipper with inner placket.*
- *Ventral zipper pockets with flap.*

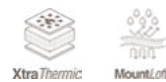

CERAMIC/
ATLANTIC



SILVER/
DIVA PINK



TURQUOISE/
CHARCOAL



BARBERRY/
DIVA PINK



CELESTIAL/
ILLUMINATING



BLACK/
FUCSIA



NAVY BLUE/
CORAL FLUOR

PANO M



S-2XL

• 100% Polyester. • 285gr/m²

- Chaqueta de Polar Stretch: Bi-elástico combinada con paneles delantero y traseros en la parte superior.
- Chaqueta térmica.
- Tejido repelente al agua.
- Bolsillos laterales con cremallera.
- Bolsillo interior con cremallera.
- Bajo ajustable mediante tanca.
- Slim fit.

- *Polar Stretch Jacket: Bi-elastic combined with front and rear panels on the upper part.*
- *Jacket with slim fit.*
- *Thermal jacket.*
- *Water repellent fabric.*
- *Side pockets with zipper.*
- *Inside pocket with zipper.*
- *Adjustable hem with elastic cord.*
- *Slim fit.*



BLACK/RED



RED/BLACK



SILVER/BLACK



NAVY BLUE/
ILLUMINATING

PANO W



XS-2XL

• 100% Polyester. • 285gr/m²

- Chaqueta de Polar Stretch: Bi-elástico combinada con paneles delantero y traseros en la parte superior.
- Chaqueta térmica.
- Tejido repelente al agua.
- Bolsillos laterales con cremallera.
- Bolsillo interior con cremallera.
- Bajo ajustable mediante tanca.
- Slim fit.

- *Polar Stretch Jacket: Bi-elastic combined with front and rear panels on the upper part.*
- *Jacket with slim fit.*
- *Thermal jacket.*
- *Water repellent fabric.*
- *Side pockets with zipper.*
- *Inside pocket with zipper.*
- *Adjustable hem with elastic cord.*
- *Slim fit.*



BARBERRY



CERAMIC



TURQUOISE



SILVER/
DIVA PINK



BLACK/
FUCSIA



NAVY BLUE/
CORAL FLUOR

70 | 2ª CAPA-CAPA INTERMEDIA
2ª LAYER- MEDIUM LAYER
JACKET



S-2XL

BARR M

NEW



WHITE/BLACK/GREY



BLACK/WHITE/RED

• 94% Polyester, 6% Elastane. • 160gr/m²

- Chaqueta con capucha
- Tejido bielástico.
- Capucha ajustable con tancas.
- Bolsillos laterales con cremallera.
- Bajo ajustable con tanca.

- Jacket with hood
- Bielastic fabric.
- Adjustable hood with straps.
- Side pocket with zipper.
- Adjustable hem with strap.



AllSeasons



MountTex



TUCSON M



S-2XL

• 92% Polyester, 8% Spandex. • 245gr/m²

- Chaqueta con capucha.
- Tejido bielástico.
- Manga sentada.
- Bolsillos ventrales con cremallera.
- Capucha fija ajustable con goma interior y tanca

- Hooded jacket.
- Bielastic fabric.
- Set-in sleeve.
- Ventral zippered pockets.
- Adjustable hood with elastic cord and stopper.



WHITE



BLACK

TUCSON W



XS-2XL

• 92% Polyester, 8% Spandex. • 245gr/m²

- Chaqueta con capucha.
- Tejido bielástico.
- Manga sentada.
- Bolsillos ventrales con cremallera.
- Capucha fija ajustable con goma interior y tanca

- Hooded jacket.
- Bielastic fabric.
- Set-in sleeve.
- Ventral zippered pockets.
- Adjustable hood with elastic cord and stopper.



BLACK



WHITE



3^a CAPA

3rd LAYER



FLORENZ M

S-2XL



BLACK



BLUEMOON

• 100 % polyamide. Relleno: pluma y plumón. • 600 cuins

- Chaqueta de pluma: térmica, aislante, transpirable y ligera.
- A prueba de viento.
- Cálida y cómoda.
- Capucha fija.
- Bolsillos ventrales con cremallera.
- Plumás y plumones certificados con el estándar RDS 800 cuins.
- Bolsillo interior con cremallera.
- Se puede plegar la prenda dentro del bolsillo derecho.
- Bajo con tanca.
- Manga con tape.

- *Down jacket: thermal, insulating, breathable and light.*
- *Windproof.*
- *Warm and comfortable.*
- *Fixed hood.*
- *Zippered ventral pockets.*
- *Feathers and down certified with the RDS 800 cuins standard.*
- *Inside pocket with zip.*
- *The garment can be folded into the right pocket.*
- *Hem with tanca.*
- *Sleeve with tape.*



FLORENZ W

XS-2XL



BARBERRY/DIVA PINK



BLACK/FUCSIA

• 100 % polyamide. Relleno: pluma y plumón. • 600 cuins

- Chaqueta de pluma: térmica, aislante, transpirable y ligera.
- A prueba de viento.
- Cálida y cómoda.
- Capucha fija.
- Bolsillos ventrales con cremallera.
- Plumás y plumones certificados con el estándar RDS 800 cuins.
- Bolsillo interior con cremallera.
- Se puede plegar la prenda dentro del bolsillo derecho.
- Bajo con tanca.
- Manga con tape.

- *Down jacket: thermal, insulating, breathable and light.*
- *Windproof.*
- *Warm and comfortable.*
- *Fixed hood.*
- *Zippered ventral pockets.*
- *Feathers and down certified with the RDS 800 cuins standard.*
- *Inside pocket with zip.*
- *The garment can be folded into the right pocket.*
- *Hem with tanca.*
- *Sleeve with tape.*



NEW

SERENI M



S-2XL

• 100 % polyamide. Relleno: pluma y plumón. • 600 cuins

- Chaleco de pluma: térmico, aislante, transpirable y ligero.
- A prueba de viento.
- Cálido y cómodo.
- Bolsillos ventrales con cremallera.
- Plumasy plumones certificados con el estándar RDS 800 cuins.
- Bolsillo interior con cremallera.
- Se puede plegar la prenda dentro del bolsillo derecho.
- Bajo con tanca.

- *Down vest thermal, insulating, breathable and light.*
- *Windproof.*
- *Warm and comfortable.*
- *Zippered ventral pockets.*
- *Feathers and down certified with the RDS 800 cuins standard.*
- *Inside pocket with zip.*
- *The garment can be folded into the right pocket.*
- *Hem with tanca.*



RED



BLACK



WHITE



ORANGE

NEW

SERENI W



XS-2XL

• 100 % polyamide. Relleno: pluma y plumón. • 600 cuins

- Chaleco de pluma: térmico, aislante, transpirable y ligero.
- A prueba de viento.
- Cálido y cómodo.
- Bolsillos ventrales con cremallera.
- Plumasy plumones certificados con el estándar RDS 800 cuins.
- Bolsillo interior con cremallera.
- Se puede plegar la prenda dentro del bolsillo derecho.
- Bajo con tanca.

- *Down vest thermal, insulating, breathable and light.*
- *Windproof.*
- *Warm and comfortable.*
- *Zippered ventral pockets.*
- *Feathers and down certified with the RDS 800 cuins standard.*
- *Inside pocket with zip.*
- *The garment can be folded into the right pocket.*
- *Hem with tanca.*



BLACK



WHITE



DIVA PINK



CERAMIC



XS-6XL

NASSER M

NEW COLOUR



NEW

CAKI

• 100% Nylon. • 250gr/m²

- Chaqueta con relleno Mount-Loft: ultraligera con filamentos huecos en el interior.
- Resistente al viento y repelente al agua.
- Transpirable; evapora el sudor más rápido que los plumas.
- Caliente y térmica.
- Cuello alto.
- Bolsillos ventrales con cremallera.
- Bolsillo interior con cremallera.
- Se puede plegar la prenda dentro del bolsillo derecho.

- *Mount-Loft Padded jacket: ultralight garment with inside hollow filaments.*
- *Wind resistant and water repellent.*
- *Breathable; It evaporates the sweat faster than down garments.*
- *Warm and thermal.*
- *High neck.*
- *Zipper side pockets.*
- *Inside pocket with zipper.*
- *The jacket can be folded in the right pocket.*



BLACK



SMOKE



GOLD HONEY



MINERAL
RED



SPRING



NAVY BLUE



ATLANTIC

NASSER W



XS-6XL

• 100% Nylon. • 250gr/m²

- Chaqueta con relleno Mount-Loft: ultraligera con filamentos huecos en el interior.
- Resistente al viento y repelente al agua.
- Transpirable; evapora el sudor más rápido que las plumas.
- Caliente y térmica.
- Cuello alto.
- Bolsillos ventrales con cremallera.
- Bolsillo interior con cremallera.
- Se puede plegar la prenda dentro del bolsillo derecho.

- *Mount-Loft Padded jacket: ultralight garment with inside hollow filaments.*
- *Wind resistant and water repellent.*
- *Breathable; It evaporates the sweat faster than down garments.*
- *Warm and thermal.*
- *High neck.*
- *Zipper side pockets.*
- *Inside pocket with zipper.*
- *The jacket can be folded in the right pocket.*



NAVY BLUE/
CORAL FLUOR



BLACK/
FUCSIA



BARBERRY/
DIVA PINK



ILLUMINATING/
FAIR AQUA



ATLANTIC/
CERAMIC



BLACK/
SILVER



CHARCOAL/
TURQUOISE



LOECHES M

S-2XL

NEW



BLACK



NATURAL



RED



CELESTIAL



WHITE

• 100% Nylon. • 500gr/m²

- Chaqueta con relleno Mount-Loft: ultraligera con filamentos huecos en el interior.
- Resistente al viento y repelente al agua.
- Transpirable; evapora el sudor más rápido que los plumas.
- Caliente y térmica.
- Cuello alto.
- Bolsillos ventrales con cremallera.
- Bolsillo interior con cremallera.
- Se puede plegar la prenda dentro del bolsillo derecho.
- Capucha fija.

- *Mount-Loft Padded jacket: ultralight garment with inside hollow filaments.*
- *Wind resistant and water repellent.*
- *Breathable; It evaporates the sweat faster than down garments.*
- *Warm and thermal.*
- *High neck.*
- *Zipper side pockets.*
- *Inside pocket with zipper.*
- *The jacket can be folded in the right pocket.*
- *Fixed hood*



LOECHES W

XS-2XL

NEW



WHITE



CELESTIAL



NATURAL



ROSE



BLACK

• 100% Nylon. • 500gr/m²

- Chaqueta con relleno Mount-Loft: ultraligera con filamentos huecos en el interior.
- Resistente al viento y repelente al agua.
- Transpirable; evapora el sudor más rápido que los plumas.
- Caliente y térmica.
- Cuello alto.
- Bolsillos ventrales con cremallera.
- Bolsillo interior con cremallera.
- Se puede plegar la prenda dentro del bolsillo derecho.
- Capucha fija.

- *Mount-Loft Padded jacket: ultralight garment with inside hollow filaments.*
- *Wind resistant and water repellent.*
- *Breathable; It evaporates the sweat faster than down garments.*
- *Warm and thermal.*
- *High neck.*
- *Zipper side pockets.*
- *Inside pocket with zipper.*
- *The jacket can be folded in the right pocket.*
- *Fixed hood*



NEW

LOECHES K



6-14

• 100% Nylon. • 500gr/m²

- Chaqueta con relleno Mount-Loft: ultraligera con filamentos huecos en el interior.
- Resistente al viento y repelente al agua.
- Transpirable; evapora el sudor más rápido que los plumas.
- Caliente y térmica.
- Cuello alto.
- Bolsillos ventrales con cremallera.
- Bolsillo interior con cremallera.
- Se puede plegar la prenda dentro del bolsillo derecho.
- Capucha fija.

- *Mount-Loft Padded jacket: ultralight garment with inside hollow filaments.*
- *Wind resistant and water repellent.*
- *Breathable; It evaporates the sweat faster than down garments.*
- *Warm and thermal.*
- *High neck.*
- *Zipper side pockets.*
- *Inside pocket with zipper.*
- *The jacket can be folded in the right pocket.*
- *Fixed hood*



BLACK



CELESTIAL





XS-6XL

SINDU M

NEW COLOUR



NEW

CAKI

• 100% Nylon. • 250gr/m²

- Chaqueta con relleno Mount-Loft: ultraligera con filamentos huecos en el interior.
- Resistente al viento y repelente al agua.
- Transpirable; evapora el sudor más rápido que los plumas.
- Caliente y térmica.
- Cuello alto.
- Bolsillos ventrales con cremallera.
- Bolsillo interior con cremallera.
- Se puede plegar la prenda dentro del bolsillo derecho.
- Capucha fija.

• *Mount-Loft Padded jacket: ultralight garment with inside hollow filaments.*

• *Wind resistant and water repellent.*

• *Breathable; It evaporates the sweat faster than down garments.*

• *Warm and thermal.*

• *High neck.*

• *Zipper side pockets.*

• *Inside pocket with zipper.*

• *The jacket can be folded in the right pocket.*

• *Fixed hood*



NEW

GREEN



BLACK



ORANGE



GOLD HONEY



MINERAL RED



SPRING



NAVY BLUE



RED



ATLANTIC



SMOKE



ILLUMINATING



CELESTIAL

NEW COLOUR

SINDU W



XS-6XL

• 100% Nylon . • 250gr/m²

- Chaqueta con relleno Mount-Loft: ultraligera con filamentos huecos en el interior.
- Resistente al viento y repelente al agua.
- Transpirable; evapora el sudor más rápido que las plumas.
- Caliente y térmica.
- Cuello alto.
- Bolsillos ventrales con cremallera.
- Bolsillo interior con cremallera.
- Se puede plegar la prenda dentro del bolsillo derecho.
- Capucha fija.

- *Mount-Loft Padded jacket: ultralight garment with inside hollow filaments.*
- *Wind resistant and water repellent.*
- *Breathable; It evaporates the sweat faster than down garments.*
- *Warm and thermal.*
- *High neck.*
- *Zipper side pockets.*
- *Inside pocket with zipper.*
- *The jacket can be folded in the right pocket.*
- *Fixed hood*



NEW

LILAC/VIOLET



DIVA PINK/
BEET RED



CELESTIAL/
ILLUMINATING



LOTUS/
SILVER



ATLANTIC/
CERAMIC



BLACK/
BLACK



BLACK/
FUCSIA



NAVY BLUE/
CORAL FLUOR



BEET RED/
DIVA PINK



ILLUMINATING/
FAIR AQUA



CERAMIC/
ATLANTIC



CORAL FLUOR/
NAVY BLUE



TYREE M

XS-4XL



NAVY
BLUE



BLACK



SMOKE



GOLD HONEY

• 100% Nylon. • 250gr/m²

- Chaleco con relleno Mount-Loft: ultraligera con filamentos huecos en el interior.
- Resistente al viento y repelente al agua.
- Transpirable; evapora el sudor más rápido que los plumas.
- Caliente y térmico.
- Cuello alto.
- Bolsillos ventrales con cremallera.
- Bolsillo interior con cremallera.
- Se puede plegar la prenda dentro del bolsillo derecho.
- Capucha fija.

- *Mount-Loft Padded vest: ultralight garment with inside hollow filaments.*
- *Wind resistant and water repellent.*
- *Breathable; It evaporates the sweat faster than down garments.*
- *Warm and thermal.*
- *High neck.*
- *Zipper side pockets.*
- *Inside pocket with zipper.*
- *The vest can be folded in the right pocket.*
- *Fixed hood*



TYREE W

XS-4XL



CERAMIC



TURQUOISE



BLACK



BLACK/
FUCSIA



NAVY BLUE



BARBERRY

• 100% Nylon. • 250gr/m²

- Chaleco con relleno Mount-Loft: ultraligera con filamentos huecos en el interior.
- Resistente al viento y repelente al agua.
- Transpirable; evapora el sudor más rápido que los plumas.
- Caliente y térmico.
- Cuello alto.
- Bolsillos ventrales con cremallera.
- Bolsillo interior con cremallera.
- Se puede plegar la prenda dentro del bolsillo derecho.
- Capucha fija.

- *Mount-Loft Padded vest: ultralight garment with inside hollow filaments.*
- *Wind resistant and water repellent.*
- *Breathable; It evaporates the sweat faster than down garments.*
- *Warm and thermal.*
- *High neck.*
- *Zipper side pockets.*
- *Inside pocket with zipper.*
- *The vest can be folded in the right pocket.*
- *Fixed hood*



LIZIER S/C M



XS-2XL

• 100% Nylon. • 250gr/m²

- Chaqueta con relleno Mount-Loft: ultraligera con filamentos huecos en el interior.
- Resistente al viento y repelente al agua.
- Transpirable; evapora el sudor más rápido que las plumas.
- Caliente y térmica.
- Cuello alto.
- Bolsillos ventrales con cremallera.
- Bolsillo interior con cremallera.
- Se puede plegar la prenda dentro del bolsillo derecho.
- Slim fit.

- *Mount-Loft Padded jacket: ultralight garment with inside hollow filaments.*
- *Wind resistant and water repellent.*
- *Breathable; It evaporates the sweat faster than down garments.*
- *Warm and thermal.*
- *High neck.*
- *Zipper side pockets.*
- *Inside pocket with zipper.*
- *The jacket can be folded in the right pocket.*
- *Slim fit.*



BLUE



ARMY



BLACK

LIZIER S/C W



XS-2XL

• 100% Nylon. • 250gr/m²

- Chaqueta con relleno Mount-Loft: ultraligera con filamentos huecos en el interior.
- Resistente al viento y repelente al agua.
- Transpirable; evapora el sudor más rápido que las plumas.
- Caliente y térmica.
- Cuello alto.
- Bolsillos ventrales con cremallera.
- Bolsillo interior con cremallera.
- Se puede plegar la prenda dentro del bolsillo derecho.
- Slim fit.

- *Mount-Loft Padded jacket: ultralight garment with inside hollow filaments.*
- *Wind resistant and water repellent.*
- *Breathable; It evaporates the sweat faster than down garments.*
- *Warm and thermal.*
- *High neck.*
- *Zipper side pockets.*
- *Inside pocket with zipper.*
- *The jacket can be folded in the right pocket.*
- *Slim fit.*



BLACK



ROSE



LIZIER M

S-2XL



ARMY



BLACK



NAVY BLUE

• 100% Nylon. • 250gr/m²

- Chaqueta con relleno Mount-Loft: ultraligera con filamentos huecos en el interior.
- Resistente al viento y repelente al agua.
- Transpirable; evapora el sudor más rápido que los plumas.
- Caliente y térmica.
- Cuello alto.
- Bolsillos ventrales con cremallera.
- Bolsillo interior con cremallera.
- Se puede plegar la prenda dentro del bolsillo derecho.
- Capucha fija.
- Slim fit.

- *Mount-Loft Padded jacket: ultralight garment with inside hollow filaments.*
- *Wind resistant and water repellent.*
- *Breathable; It evaporates the sweat faster than down garments.*
- *Warm and thermal.*
- *High neck.*
- *Zipper side pockets.*
- *Inside pocket with zipper.*
- *The jacket can be folded in the right pocket.*
- *Fixed hood.*
- *Slim fit.*



LIZIER W

XS-2XL



ROSE



NAVY BLUE



BLACK

• 100% Nylon. • 250gr/m²

- Chaqueta con relleno Mount-Loft: ultraligera con filamentos huecos en el interior.
- Resistente al viento y repelente al agua.
- Transpirable; evapora el sudor más rápido que los plumas.
- Caliente y térmica.
- Cuello alto.
- Bolsillos ventrales con cremallera.
- Bolsillo interior con cremallera.
- Se puede plegar la prenda dentro del bolsillo derecho.
- Capucha fija.
- Slim fit.

- *Mount-Loft Padded jacket: ultralight garment with inside hollow filaments.*
- *Wind resistant and water repellent.*
- *Breathable; It evaporates the sweat faster than down garments.*
- *Warm and thermal.*
- *High neck.*
- *Zipper side pockets.*
- *Inside pocket with zipper.*
- *The jacket can be folded in the right pocket.*
- *Fixed hood.*
- *Slim fit.*



INDAL M



S-2XL

• 100% Nylon. • 250gr/m²

- Chaqueta de fibra Mount-Loft y Polar-Stretch en los costados. Bi-elástica, resistente al viento, transpirable, de secado rápido.
- Prenda ultraligera con filamentos huecos en el interior.
- Resistente al viento y repelente al agua.
- Transpirable; evapora el sudor más rápido que los plumas.
- Caliente y térmica.
- Interior perchado.
- Cuello alto.
- Capucha fija ajustable con goma y tanca detras.
- Bolsillos ventrales con cremallera.
- Bolsillo interior con cremallera.
- Tanca en el bajo para ajustar prenda.

- *Jacket with fibre Mount-Loft and Polar Stretch sides: Bi-elastic, wind resistant, breathable, quick drying.*
- *Ultralight garment with inside hollow filaments.*
- *Wind resistant and water repellent.*
- *Breathable; It evaporates the sweat faster than down garments.*
- *Warm and thermal.*
- *Brushed inner.*
- *Long neck.*
- *Fixed hood adjustable with rubber band and back strap.*
- *Side zippered pockets.*
- *Inside pocket with zip.*
- *Adjustable bottom with elastic drawstring and cord lock.*



DARK AQUA



BLACK

INDAL W



XS-2XL

• 100% Nylon. • 250gr/m²

- Chaqueta de fibra Mount-Loft y Polar-Stretch en los costados. Bi-elástica, resistente al viento, transpirable, de secado rápido.
- Prenda ultraligera con filamentos huecos en el interior.
- Resistente al viento y repelente al agua.
- Transpirable; evapora el sudor más rápido que los plumas.
- Caliente y térmica.
- Interior perchado.
- Cuello alto.
- Capucha fija ajustable con goma y tanca detras.
- Bolsillos ventrales con cremallera.
- Bolsillo interior con cremallera.
- Tanca en el bajo para ajustar prenda.

- *Jacket with fibre Mount-Loft and Polar Stretch sides: Bi-elastic, wind resistant, breathable, quick drying.*
- *Ultralight garment with inside hollow filaments.*
- *Wind resistant and water repellent.*
- *Breathable; It evaporates the sweat faster than down garments.*
- *Warm and thermal.*
- *Brushed inner.*
- *Long neck.*
- *Fixed hood adjustable with rubber band and back strap.*
- *Side zippered pockets.*
- *Inside pocket with zip.*
- *Adjustable bottom with elastic drawstring and cord lock.*



BARBERRY



BLACK



XS-4XL

AMPRIU M

NEW COLOUR



NEW

SMOKE/ORANGE

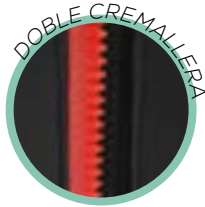

DOBLE CREMALLERA



BLACK/RED



NAVY BLUE/
GOLD HONEY



CELESTIAL/
ILLUMINATING

• 100% Polyester with TPU membrane. • 495gr/m²

- Chaqueta impermeable con relleno Mount-loft: con filamentos huecos en el interior.
- Transpirable; evapora el sudor más rapido que los plumas.
- Resistente al viento y al agua.
- Caliente y térmica.
- Capucha fija y ajustable con goma interior y tanca.
- Bajo ajustable con goma interior y tanca.
- Bolsillos ventrales con cremallera.
- Bolsillo pectoral exterior con cremallera.
- Bolsillo pectoral interior con cremallera.
- TPU membrana (Columna de agua +/-3000 and transpirabilidad +/-1000).

- *Rain-proof jacket with Mount-Loft padding: ultralight jacket with inside hollow filaments.*
- *Breathable; evaporates sweat faster than down garments.*
- *Windproof and waterproof.*
- *Warm and thermal.*
- *Fixed and adjustable hood with inner elastic cord and string stopper.*
- *Adjustable hem with inner elastic cord and string stopper.*
- *Zipper ventral pockets.*
- *Exterior zipper chest pocket.*
- *Inner zipper chest pocket.*
- *TPU membrana (Water column +/-3000 and breathability +/-1000).*



6-14

AMPRIU K

NEW COLOUR



CELESTIAL/
ILLUMINATING

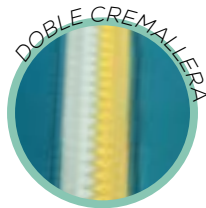

DOBLE CREMALLERA



NAVY BLUE/
LIGHT BLUE



MINERAL RED/
DIVA PINK/
WHITE

• 100% Polyester with TPU membrane. • 495gr/m²

- Chaqueta impermeable con relleno Mount-loft: con filamentos huecos en el interior.
- Transpirable; evapora el sudor más rapido que los plumas.
- Resistente al viento y al agua.
- Caliente y térmica.
- Capucha fija y ajustable con goma interior y tanca.
- Bajo ajustable con goma interior y tanca.
- Bolsillos ventrales con cremallera.
- Bolsillo pectoral exterior con cremallera.
- Bolsillo pectoral interior con cremallera.
- TPU membrana (Columna de agua +/-3000 and transpirabilidad +/-1000).

- *Rain-proof jacket with Mount-Loft padding: ultralight jacket with inside hollow filaments.*
- *Breathable; evaporates sweat faster than down garments.*
- *Windproof and waterproof.*
- *Warm and thermal.*
- *Fixed and adjustable hood with inner elastic cord and string stopper.*
- *Adjustable hem with inner elastic cord and string stopper.*
- *Zipper ventral pockets.*
- *Exterior zipper chest pocket.*
- *Inner zipper chest pocket.*
- *TPU membrana (Water column +/-3000 and breathability +/-1000).*



NEW COLOUR

AMPRIU W



XS-4XL

• 100% Polyester with TPU membrane. • 495gr/m²

- Chaqueta impermeable con relleno Mount-loft: con filamentos huecos en el interior.
- Transpirable; evapora el sudor más rápido que las plumas.
- Resistente al viento y al agua.
- Caliente y térmica.
- Capucha fija y ajustable con goma interior y tanca.
- Bajo ajustable con goma interior y tanca.
- Bolsillos ventrales con cremallera.
- Bolsillo pectoral exterior con cremallera.
- Bolsillo pectoral interior con cremallera.
- TPU membrana (Columna de agua +/-3000 and transpirabilidad +/-1000).

- *Rain-proof jacket with Mount-Loft padding: ultralight jacket with inside hollow filaments.*
- *Breathable; evaporates sweat faster than down garments.*
- *Windproof and waterproof.*
- *Warm and thermal.*
- *Fixed and adjustable hood with inner elastic cord and string stopper.*
- *Adjustable hem with inner elastic cord and string stopper.*
- *Zipper ventral pockets.*
- *Exterior zipper chest pocket.*
- *Inner zipper chest pocket.*
- *TPU membrane (Water column +/-3000 and breathability +/-1000).*

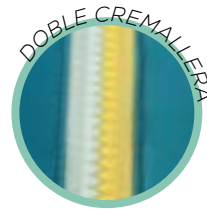

NEW

BLACK/FUCSIA



SMOKE/
LOTUS



CELESTIAL/
ILLUMINATING



NAVY BLUE/
CORAL FLUOR

NEW



MINERAL RED/
DIVA PINK/
WHITE

NEW





XS-6XL

NALUNS M

NEW COLOUR



NEW

CAKI

• 100% Polyester with TPU membrane. • 100gr/m²

- Chaqueta de tejido Mount-Tex y relleno Mount-Loft: ultraligera con filamentos huecos en el interior.
- Con estructura de nanoporos, columna de agua ≥ 5000 mm y transpirabilidad ± 5000 g/mq.
- Resistente al viento y al agua.
- Transpirable; evapora el sudor más rápido que los plumas.
- Caliente y térmica.
- Capucha desmontable con cremallera en la parte posterior y broches de velcro ocultos en el delantero.
- Capucha ajustable mediante tanca y cordón interior.
- Bolsillo exterior con cremallera resistente al agua en el pecho.
- Bolsillo interior con cremallera a la altura del pecho.
- Bolsillo interior de malla.
- Bolsillos ventrales con cremallera.
- Puños ajustables con velcro.
- Bajo ajustable mediante tanca y cordón interior.
- Costuras termoselladas.

- *Mount-Tex fabric and Mount-Loft padded: ultralight jacket with inside hollow filaments.*
- *Nanopore structure, water column ≥ 5000 mm and reathability ± 5000 g/mq/24.*
- *Wind resistant and waterproof.*
- *Breathable; it evaporates the sweat faster than down garments.*
- *Warm and thermal.*
- *Zipper detachable hood and hidden velcro snaps in front.*
- *Adjustable drawstring hood.*
- *Exterior chest pocket with waterproof zipper.*
- *Inner chest zipper pocket.*
- *Inner mesh pocket.*
- *Zipper side pockets.*
- *Velcro adjustable cuffs.*
- *Adjustable drawstring system in hem.*
- *Taped seams.*



BLACK



SMOKE



GOLD HONEY



MINERAL RED



NAVY BLUE



ROYAL



SPRING



ATLANTIC

NEW COLOUR

NALUNS W



XS-4XL

• 100% Polyester with TPU membrane. • 100gr/m²

- Chaqueta de tejido Mount-TEX y relleno Mount-Loft: ultraligera con filamentos huecos en el interior.
- Con estructura de nanoporos, columna de agua ≥5000 mm y transpirabilidad ± 5000 g/mq.
- Resistente al viento y al agua.
- Transpirable; evapora el sudor más rápido que los plumas.
- Caliente y térmica.
- Capucha desmontable con cremallera en la parte posterior y broches de velcro ocultos en el delantero.
- Capucha ajustable mediante tanca y cordón interior.
- Bolsillo exterior con cremallera resistente al agua en el pecho.
- Bolsillo interior con cremallera a la altura del pecho.
- Bolsillo interior de malla.
- Bolsillos ventrales con cremallera.
- Puños ajustables con velcro.
- Bajo ajustable mediante tanca y cordón interior.
- Costuras termoselladas.

- *Mount-TEX fabric and Mount-Loft padded: ultralight jacket with inside hollow filaments.*
- *Nanopore structure, water column ≥5000 mm and reathability ± 5000 g/mq/24.*
- *Wind resistant and waterproof.*
- *Breathable; it evaporates the sweat faster than down garments.*
- *Warm and thermal.*
- *Zipper detachable hood and hidden velcro snaps in front.*
- *Adjustable drawstring hood.*
- *Exterior chest pocket with waterproof zipper.*
- *Inner chest zipper pocket.*
- *Inner mesh pocket.*
- *Zipper side pockets.*
- *Velcro adjustable cuffs.*
- *Adjustable drawstring system in hem.*
- *Taped seams.*

NEW



VIOLET/LILAC



LOTUS/
SILVER



ATLANTIC/
CERAMIC



TURQUOISE



WHITE

NEW

NEW



ROYAL/
SPRING



FUCSIA



NAVY BLUE/
CORAL FLUOR



BLACK



SMOKE/
DIVA PINK



6-14

NALUNS K



ROYAL

• 100% Polyester with TPU membrane. • 100gr/m²

- Chaqueta de tejido Mount-Tex y relleno Mount-Loft: ultraligera con filamentos huecos en el interior.
- Con estructura de nanoporos, columna de agua ≥ 5000 mm y transpirabilidad ± 5000 g/mq.
- Resistente al viento y al agua.
- Transpirable; evapora el sudor más rápido que los plumas.
- Caliente y térmica.
- Capucha desmontable con cremallera en la parte posterior y broches de velcro ocultos en el delantero.
- Capucha ajustable mediante tanca y cordón interior.
- Bolsillo exterior con cremallera resistente al agua en el pecho.
- Bolsillo interior con cremallera a la altura del pecho.
- Bolsillo interior de malla.
- Bolsillos ventrales con cremallera.
- Puños ajustables con velcro.
- Bajo ajustable mediante tanca y cordón interior.
- Costuras termoselladas.

- *Mount-Tex fabric and Mount-Loft padded: ultralight jacket with inside hollow filaments.*
- *Nanopore structure, water column ≥ 5000 mm and reathability ± 5000 g/mq/24.*
- *Wind resistant and waterproof.*
- *Breathable; it evaporates the sweat faster than down garments.*
- *Warm and thermal.*
- *Zipper detachable hood and hidden velcro snaps in front.*
- *Adjustable drawstring hood.*
- *Exterior chest pocket with waterproof zipper.*
- *Inner chest zipper pocket.*
- *Inner mesh pocket.*
- *Zipper side pockets.*
- *Velcro adjustable cuffs.*
- *Adjustable drawstring system in hem.*
- *Taped seams.*



BLACK



FUCSIA





S-2XL

ROSLOS M

NEW



• 100% Polyester with TPU membrane. • 100gr/m²

- Chaqueta de tejido Mount-*Tex* y relleno Mount-*Loft*: ultraligera con filamentos huecos en el interior.
- Con estructura de nanoporos, columna de agua ≥ 5000 mm y transpirabilidad ± 5000 g/mq.
- Resistente al viento y al agua.
- Transpirable; evapora el sudor más rápido que los plumas.
- Caliente y térmica.
- Capucha desmontable con cremallera en la parte posterior y broches de velcro ocultos en el delantero.
- Capucha ajustable mediante tanca y cordón interior.
- Bolsillo interior con cremallera a la altura del pecho.
- Bolsillo interior de malla.
- Bolsillos ventrales con cremallera.
- Puño interior de punto.
- Bajo ajustable mediante tanca y cordón interior.
- Costuras termoselladas.
- Interior de pelo.

- *Mount-*Tex* fabric and Mount-*Loft* padded: ultralight jacket with inside hollow filaments.*
- *Nanopore structure, water column ≥ 5000 mm and reathability ± 5000 g/mq/24.*
- *Wind resistant and waterproof.*
- *Breathable; it evaporates the sweat faster than down garments.*
- *Warm and thermal.*
- *Zipper detachable hood and hidden velcro snaps in front.*
- *Adjustable drawstring hood.*
- *Inner chest zipper pocket.*
- *Inner mesh pocket.*
- *Zipper side pockets.*
- *Inner rib cuffs.*
- *Adjustable drawstring system in hem.*
- *Taped seams.*
- *Furry inside.*

BLACK/SMOKE/SILVER



NATURAL/DARK NATURAL/SILVER



BLUE/NAVY BLUE/SILVER



CAKI/DARK CAKI/SILVER

NEW

AOSLOS W



XS-2XL

• 100% Polyester with TPU membrane. • 100gr/m²

- Chaqueta de tejido Mount-TEX y relleno Mount-Loft: ultraligera con filamentos huecos en el interior.
- Con estructura de nanoporos, columna de agua ≥5000 mm y transpirabilidad ±5000 g/mq.
- Resistente al viento y al agua.
- Transpirable; evapora el sudor más rápido que los plumas.
- Caliente y térmica.
- Capucha desmontable con cremallera en la parte posterior y broches de velcro ocultos en el delantero.
- Capucha ajustable mediante tanca y cordón interior.
- Bolsillo interior con cremallera a la altura del pecho.
- Bolsillo interior de malla.
- Bolsillos ventrales con cremallera.
- Puño interior de punto.
- Bajo ajustable mediante tanca y cordón interior.
- Costuras termoselladas.
- Interior de pelo.

- *Mount-TEX fabric and Mount-Loft padded: ultralight jacket with inside hollow filaments.*
- *Nanopore structure, water column ≥5000 mm and reathability ± 5000 g/mq/24.*
- *Wind resistant and waterproof.*
- *Breathable; it evaporates the sweat faster than down garments.*
- *Warm and thermal.*
- *Zipper detachable hood and hidden velcro snaps in front.*
- *Adjustable drawstring hood.*
- *Inner chest zipper pocket.*
- *Inner mesh pocket.*
- *Zipper side pockets.*
- *Inner rib cuffs.*
- *Adjustable drawstring system in hem.*
- *Taped seams.*
- *Furry inside.*



BLACK/SMOKE/SILVER



NATURAL/DARK NATURAL/SILVER



BLUE/NAVY BLUE/SILVER



ROSE/DARK ROSE/SILVER



ACEBEDA M

S-2XL

NEW



CAKI



NAVY BLUE



WHITE



BLACK

• Polyester 85%, Nylon 15% with TPU membrane. • 175gr/m²

- Chaqueta con relleno Mount-loft.
- Transpirable; evapora el sudor más rápido que los plumas. (Transpirabilidad +/-1000)
- Resistente al viento.
- Tratamiento AWPS que repele el agua. (Columna de agua +/-3000)
- Capucha desmontable y ajustable en dos direcciones con goma interior y tanca.
- Bajo ajustable con goma interior y tanca.
- Bolsillos ventrales con cremallera y tapeta.
- Bolsillo pectoral exterior con cremallera.
- Bolsillo pectoral interior con cremallera. Bolsillo ventral interior de malla.

- Jacket with Mount-Loft padding.
- Breathable; evaporates sweat faster than down garments. (Breathability +/-1000).
- Windproof.
- Water-repellent treatment AWPS. (Water column >3000).
- Detachable hood, adjustable in two ways with inner elastic cord and stopper.
- Adjustable hem with inner elastic cord and stopper.
- Zipper ventral pockets.
- Exterior zippered chest pocket.
- Inner zippered chest pocket.



MountLoft

A.W.P.S.

XtraThermic



ACEBEDA W

XS-2XL

NEW



WHITE



NAVY BLUE



BLACK



CAKI

• Polyester 85%, Nylon 15% with TPU membrane. • 175gr/m²

- Chaqueta con relleno Mount-loft.
- Transpirable; evapora el sudor más rápido que los plumas. (Transpirabilidad +/-1000)
- Resistente al viento.
- Tratamiento AWPS que repele el agua. (Columna de agua +/-3000)
- Capucha desmontable y ajustable en dos direcciones con goma interior y tanca.
- Bajo ajustable con goma interior y tanca.
- Bolsillos ventrales con cremallera y tapeta.
- Bolsillo pectoral exterior con cremallera.
- Bolsillo pectoral interior con cremallera. Bolsillo ventral interior de malla.

- Jacket with Mount-Loft padding.
- Breathable; evaporates sweat faster than down garments. (Breathability +/-1000).
- Windproof.
- Water-repellent treatment AWPS. (Water column >3000).
- Detachable hood, adjustable in two ways with inner elastic cord and stopper.
- Adjustable hem with inner elastic cord and stopper.
- Zipper ventral pockets.
- Exterior zippered chest pocket.
- Inner zippered chest pocket.



MountLoft

A.W.P.S.

XtraThermic

NEW

BISAURIN M



S-2XL

• Polyester 85%, Nylon 15% with TPU membrane. • 175gr/m²

- Parka impermeable con bolsillos de plastón.
- Dobles bolsillo ventrales: de plastón y laterales.
- Bolsillo con cremallera en el pecho.
- Bolsillo interior con cremallera en el pecho.
- Capucha desmontable con cremallera en la parte posterior y velcro oculto en la parte delantera.
- Capucha con canto de piel sintética desmontable.
- Cremallera central con doble tapeta y cierres de velcro ocultos.
- Capucha ajustable mediante tanca y cordón interior.
- Puños ajustables con velcro.
- Columna de agua >5000mm

- *Waterproof parka with patch pockets.*
- *Double ventral pocket: patch and vertical.*
- *Chest zippered pocket.*
- *Chest zippered inner pocket.*
- *Detachable hood with zipper on the back and hidden velcro in the front.*
- *Fake fur detachable hem on hood.*
- *Main zipper hidden with double flap and velcro.*
- *Adjustable hood with inner elastic cord and stopper.*
- *Velcro adjustable cuffs.*
- *Quilted lining.*
- *Water column >5000mm*



NAVY BLUE



BLACK



WHITE



CAKI

NEW

BISAURIN W



XS-2XL

• Polyester 85%, Nylon 15% with TPU membrane. • 175gr/m²

- Parka impermeable con bolsillos de plastón.
- Dobles bolsillo ventrales: de plastón y laterales.
- Bolsillo con cremallera en el pecho.
- Bolsillo interior con cremallera en el pecho.
- Capucha desmontable con cremallera en la parte posterior y velcro oculto en la parte delantera.
- Capucha con canto de piel sintética desmontable.
- Cremallera central con doble tapeta y cierres de velcro ocultos.
- Capucha ajustable mediante tanca y cordón interior.
- Puños ajustables con velcro.
- Columna de agua >5000mm

- *Waterproof parka with patch pockets.*
- *Double ventral pocket: patch and vertical.*
- *Chest zippered pocket.*
- *Chest zippered inner pocket.*
- *Detachable hood with zipper on the back and hidden velcro in the front.*
- *Fake fur detachable hem on hood.*
- *Main zipper hidden with double flap and velcro.*
- *Adjustable hood with inner elastic cord and stopper.*
- *Velcro adjustable cuffs.*
- *Quilted lining.*
- *Water column >5000mm*



BLACK



NAVY BLUE



WHITE



CAKI



BUSTAR M

S-2XL

NEW



BLACK/SMOKE/RED



CELESTIAL/
FAIR AQUA/
ILLUMINATING



SMOKE/BLACK/
ORANGE



NAVY BLUE/LIGHT
BLUE/SPRING

• 92% Polyester, 8% Elastane

- Chaqueta de Soft Shell con tratamiento AWPS e interior polar: repele lluvia y nieve, bloquea el viento
- Ligera, cálida y transpirable
- Capucha con doble sistema de ajuste mediante tanca y cordón interior
- Bajo ajustable con tanca y cordón interior
- Bolsillo con cremallera en el pecho
- Bolsillos ventrales con cremallera
- Bolsillo con cremallera en el brazo
- Interior perchado

- *Soft Shell jacket with AWPS treatment and polar fleece inside: rain and snow repellent, windproof.*
- *Light, thermal and breathable.*
- *Adjustable hood with double system of strap and inner drawstring*
- *Adjustable drawstring system in hem.*
- *Zipper chest pocket.*
- *Zipper side pockets.*
- *Zipper arm pocket.*
- *Brushed fabric inside.*



SoftShell



A.W.P.S.



BUSTAR W

XS-2XL

NEW



BLACK/WHITE/FUCSIA



CELESTIAL/
FAIR AQUA/
ILLUMINATING



WHITE/SMOKE/
DIVA PINK



NAVY BLUE/
LIGHT BLUE/
CORAL FLUOR

• 92% Polyester, 8% Elastane

- Chaqueta de Soft Shell con tratamiento AWPS e interior polar: repele lluvia y nieve, bloquea el viento
- Ligera, cálida y transpirable
- Capucha con doble sistema de ajuste mediante tanca y cordón interior
- Bajo ajustable con tanca y cordón interior
- Bolsillo con cremallera en el pecho
- Bolsillos ventrales con cremallera
- Bolsillo con cremallera en el brazo
- Interior perchado

- *Soft Shell jacket with AWPS treatment and polar fleece inside: rain and snow repellent, windproof.*
- *Light, thermal and breathable.*
- *Adjustable hood with double system of strap and inner drawstring*
- *Adjustable drawstring system in hem.*
- *Zipper chest pocket.*
- *Zipper side pockets.*
- *Zipper arm pocket.*
- *Brushed fabric inside.*



SoftShell



A.W.P.S.

STRATUS M



XS-6XL

• 96% Polyester, 4% Elastane. • 310gr/m²

- Chaqueta de Soft Shell con membrana AWPS: membrana cortavientos, resistente al agua, térmica y transpirable.
- Columna de agua $\geq 3000\text{mm}$ y transpirabilidad $\pm 2000\text{ gr/mq/24}$.
- Capucha desmontable con sistema de ajuste mediante tanca y cordón interior.
- Puños ajustables con velcro.
- Bajo ajustable con tanca y cordón interior.
- Bolsillo con cremallera en el pecho.
- Bolsillos ventrales con cremallera.
- Interior perchado.

• *Soft Shell and AWPS Fabric: Windproof Membrane, waterproof, thermal and breathable.*

- *Water column $\geq 3000\text{mm}$ and breathability $\pm 2000\text{gr/mq/24}$.*
- *Detachable hood with adjustable strap and inner drawstring*
- *Velcro adjustable cuffs*
- *Adjustable drawstring system in hem.*
- *Zipper chest pocket.*
- *Zipper side pockets.*
- *Brushed fabric inside.*



SoftShell



A.W.P.S.



RED



NAVY BLUE



BLACK



SMOKE

STRATUS W



XS-4XL

• 96% Polyester, 4% Elastane. • 310gr/m²

- Chaqueta de Soft Shell con membrana AWPS: membrana cortavientos, resistente al agua, térmica y transpirable.
- Columna de agua $\geq 3000\text{mm}$ y transpirabilidad $\pm 2000\text{ gr/mq/24}$.
- Capucha desmontable con sistema de ajuste mediante tanca y cordón interior.
- Puños ajustables con velcro.
- Bajo ajustable con tanca y cordón interior.
- Bolsillo con cremallera en el pecho.
- Bolsillos ventrales con cremallera.
- Interior perchado.

• *Soft Shell and AWPS Fabric: Windproof Membrane, waterproof, thermal and breathable.*

- *Water column $\geq 3000\text{mm}$ and breathability $\pm 2000\text{gr/mq/24}$.*
- *Detachable hood with adjustable strap and inner drawstring*
- *Velcro adjustable cuffs*
- *Adjustable drawstring system in hem.*
- *Zipper chest pocket.*
- *Zipper side pockets.*
- *Brushed fabric inside.*



SoftShell



A.W.P.S.



SMOKE



NAVY BLUE



CERAMIC



FUCSIA



BLACK



TURQUOISE



6-14

STRATUS K



SMOKE



NAVY BLUE



RED



BLACK

• 96% Polyester, 4% Elastane. • 310gr/m²

- Chaqueta de Soft Shell con membrana Awps: membrana cortavientos, resistente al agua, térmica y transpirable.
- Columna de agua >3000mm y transpirabilidad +-2000 gr/mq/24.
- Capucha desmontable con sistema de ajuste mediante tanca y cordón interior.
- Puños ajustables con velcro.
- Bajo ajustable con tanca y cordón interior.
- Bolsillo con cremallera en el pecho.
- Bolsillos ventrales con cremallera.
- Interior perchado.

• *Soft Shell and AWPS Fabric: Windproof Membrane, waterproof, thermal and breathable.*

• *Water column > 3000mm and breathability +-2000gr/mq/24.*

• *Detachable hood with adjustable strap and inner drawstring*

• *Velcro adjustable cuffs*

• *Adjustable drawstring system in hem.*

• *Zipper chest pocket.*

• *Zipper side pockets.*

• *Brushed fabric inside.*



SoftShell



A.W.P.S.



NEW COLOUR

VALLEY M



XS-4XL

• 96% Polyester, 4% Elastane. • 310gr/m²

- Chaleco de Soft Shell con membrana AWPS: membrana cortavientos, resistente al agua, térmica, elástica y transpirable.
- Columna de agua >3000mm y transpirabilidad +/-2000gr/mq.
- Cremallera frontal con tapeta interior.
- Cuello alto.
- Bolsillo con cremallera en el pecho.
- Bolsillos ventrales con cremallera.

- *Soft Shell vest with AWPS membrane: Windproof, waterproof, thermal, elastic and breathable.*
- *Water column >3000mm and breathability +/-2000gr/mq.*
- *Front zipper with inner placket.*
- *High neck.*
- *Zipper chest pocket.*
- *Zipper side pockets.*



SoftShell

A.W.P.S.



BLACK



CELESTIAL

NEW

NEW COLOUR

VALLEY W



XS-2XL

• 96% Polyester, 4% Elastane. • 310gr/m²

- Chaleco de Soft Shell con membrana AWPS: membrana cortavientos, resistente al agua, térmica, elástica y transpirable.
- Columna de agua >3000mm y transpirabilidad +/-2000gr/mq.
- Cremallera frontal con tapeta interior.
- Cuello alto.
- Bolsillo con cremallera en el pecho.
- Bolsillos ventrales con cremallera.

- *Soft Shell vest with AWPS membrane: Windproof, waterproof, thermal, elastic and breathable.*
- *Water column >3000mm and breathability +/-2000gr/mq.*
- *Front zipper with inner placket.*
- *High neck.*
- *Zipper chest pocket.*
- *Zipper side pockets.*



SoftShell

A.W.P.S.



BLACK



CELESTIAL

NEW



ARGON M

S-2XL



RED/SMOKE/BLACK



BLACK/BLACK/SILVER

• 96% Polyester, 4% elastane with TPU membrane. • 200gr/m²

- Chaqueta de Light- Soft Shell y tecnología Mount-Tex: Estructura de nanoporos, transpirable, impermeable y cortavientos.
- Columna de agua >2000mm y transpirabilidad +-5000 gr/mq.
- Combinación de tejido elástico y ligero en los costados y en la manga.
- Capucha fija.
- Cremallera frontal con tapeta interior.
- Bolsillos laterales con cremallera.
- Bolsillos en el pecho con cremallera.
- Presilla en el puño para el pulgar.

- *Light- Soft Shell jacket and Mount-Tex technology: Nanopore structure, breathable, waterproof and windproof.*
- *column of water >2000mm and breathability +-5000gr/mq.*
- *Combination of elastic and lightweight fabric on sides and sleeve.*
- *Fixed hood.*
- *Front zipper with inner placket.*
- *Zipper side pockets.*
- *Zipper chest pocket.*
- *Thumb loops.*



SoftShell



A.W.P.S.



AllSeasons



ARGON W

XS-2XL



DIVA PINK/SMOKE



BLACK/SILVER

• 96% Polyester, 4% elastane with TPU membrane. • 200gr/m²

- Chaqueta de Light- Soft Shell y tecnología Mount-Tex: Estructura de nanoporos, transpirable, impermeable y cortavientos.
- Columna de agua >2000mm y transpirabilidad +-5000 gr/mq.
- Combinación de tejido elástico y ligero en los costados y en la manga.
- Capucha fija.
- Cremallera frontal con tapeta interior.
- Bolsillos laterales con cremallera.
- Bolsillos en el pecho con cremallera.
- Presilla en el puño para el pulgar.

- *Light- Soft Shell jacket and Mount-Tex technology: Nanopore structure, breathable, waterproof and windproof.*
- *column of water >2000mm and breathability +-5000gr/mq.*
- *Combination of elastic and lightweight fabric on sides and sleeve.*
- *Fixed hood.*
- *Front zipper with inner placket.*
- *Zipper side pockets.*
- *Zipper chest pocket.*
- *Thumb loops.*



SoftShell



A.W.P.S.



AllSeasons

MUZAT



S-2XL

• 96% Polyester, 4% Elastane. • 420gr/m²

- Chaqueta combinada, de Soft Shell y membrana AWPS: membrana cortavientos, resistente al agua, térmica y transpirable.
- Columna de agua >3000mm y transpirabilidad +/-2000gr/mq
- Panel de fibra en el delantero.
- Cremallera frontal con tapeta interior.
- Puños ajustables con velcro.
- Capucha fija y ajustable con goma interior y tanca.
- Bajo ajustable mediante goma interior y tanca oculta.
- Bolsillos ventrales con cremallera y tapeta.
- Bolsillo pectoral con cremallera
- Pelo interior.

- *Soft Shell jacket and AWPS membrane: windproof, waterproof, thermal and breathable.*
- *Column of water > 3000mm and breathability +/-2000 gr/mq.*
- *Padded panel in front.*
- *Front zipper with inner placket.*
- *Adjustable cuffs with velcro.*
- *Fixed and adjustable hood with inner elastic cord and string stopper.*
- *Adjustable hem with inner elastic cord and string stopper.*
- *Ventral zipper pockets with flap.*
- *Zipper chest pocket.*
- *Inner furry.*



SoftShell



MountLoft



AWPS.



AllSeasons



BLACK/
DARK GREY



NAVY BLUE/
HONEY





KONKA

XS-4XL

NEW COLOUR



SMOKE/BLACK/RED

NEW



BLUEMOON/
DARK BLUEMOON/
LIME



ROYAL/
SPRING



BLACK/DARK GREY/
ROYAL



NAVY BLUE/
CELESTIAL/
ILLUMINATING



BLACK/CHARCOAL/
ORANGE

• 96% polyester, 4%elastane. • 420gr/m²

- Chaqueta de Soft Shell con membrana AWPS: térmica, elástica, cortavientos y resistente al agua.
- Columna de agua >3000mm y transpirabilidad +/-2000gr/mq.
- Capucha fija y ajustable con goma interior y tanca.
- Bajo ajustable con goma y tanca.
- Bolsillos ventrales con cremallera.
- Bolsillos pectorales con cremallera.
- Cremallera frontal con tapeta interior.
- Interior de pelo.

- *Soft Shell jacket with AWPS membrane: thermal, elastic, windproof and waterproof.*
- *Column of water > 3000mm and breathability +/- 2000 gr/mq.*
- *Fixed and adjustable hood with inner elastic cord and string stopper.*
- *Adjustable hem with elastic cord and string stopper.*
- *Zipper ventral pockets.*
- *Zipper chest pockets.*
- *Front zipper with inner placket.*
- *Furry inner.*



INATYE

XS-4XL

NEW COLOUR



VIOLET/LILAC/
MELOCOTON

NEW



FUCSIA/BLACK/
SMOKE

NEW



WHITE/SMOKE/
BLACK

NEW



CERAMIC/
FUCSIA



BLACK/CHARCOAL/
LOTUS



NAVY BLUE/
FAIR AQUA/
ILLUMINATING



NAVY BLUE/
CORAL FLUOR

• 96% polyester, 4%elastane. • 420gr/m²

- Chaqueta de Soft Shell con membrana AWPS: térmica, elástica, cortavientos y resistente al agua.
- Columna de agua >3000mm y transpirabilidad +/-2000gr/mq.
- Capucha fija y ajustable con goma interior y tanca.
- Bajo ajustable con goma y tanca.
- Bolsillos ventrales y pectorales con cremallera.
- Cremallera frontal con tapeta interior.
- Interior de pelo.

- *Soft Shell jacket with AWPS membrane: thermal, elastic, windproof and waterproof.*
- *Column of water > 3000mm and breathability +/- 2000 gr/mq.*
- *Fixed and adjustable hood with inner elastic cord and string stopper.*
- *Adjustable hem with elastic cord and string stopper.*
- *Zipper ventral pockets. Zipper chest pockets.*
- *Front zipper with inner placket.*
- *Furry inner.*



MINTO M



XS-4XL

• 96% Polyester, 4% Elastane. • 380gr/m²

- Chaqueta de Soft Shell y membrana AWPS: con membrana cortavientos, resistente al agua, térmico y transpirable.
- Columna de agua >3000mm y transpirabilidad +/-2000gr/mq.
- Interior de borreguillo suave y cálido
- Capucha desmontable con cremallera en la parte posterior y velcro oculto en el delantero.
- Bajo y capucha ajustable mediante tanca y cordón interior.
- Bolsillo con cremallera en el pecho.
- Bolsillos ventrales con cremallera.
- Puños ajustables con velcro.

- *Soft Shell jacket and AWPS membrane: windproof, waterproof, thermal and breathable.*
- *Soft and fluffy fake-sheepskin inside.*
- *Column of water > 3000mm and breathability +/- 2000gr/mq.*
- *Detachable hood with zipper in back and velcro hidden in front.*
- *Adjustable cuffs with velcro.*
- *Hem and adjustable hood with inner elastic cord and string stopper.*
- *Zipper pocket in chest.*
- *Zipper side pockets.*



RED



BLACK



SMOKE

MINTO W



XS-4XL

• 96% Polyester, 4% Elastane. • 380gr/m²

- Chaqueta de Soft Shell y membrana AWPS: con membrana cortavientos, resistente al agua, térmico y transpirable.
- Columna de agua >3000mm y transpirabilidad +/-2000gr/mq.
- Interior de borreguillo suave y cálido
- Capucha desmontable con cremallera en la parte posterior y velcro oculto en el delantero.
- Bajo y capucha ajustable mediante tanca y cordón interior.
- Bolsillo con cremallera en el pecho.
- Bolsillos ventrales con cremallera.
- Puños ajustables con velcro.

- *Soft Shell jacket and AWPS membrane: windproof, waterproof, thermal and breathable.*
- *Soft and fluffy fake-sheepskin inside.*
- *Column of water > 3000mm and breathability +/- 2000gr/mq.*
- *Detachable hood with zipper in back and velcro hidden in front.*
- *Adjustable cuffs with velcro.*
- *Hem and adjustable hood with inner elastic cord and string stopper.*
- *Zipper pocket in chest.*
- *Zipper side pockets.*



BLACK/
FUCSIA



BARBERRY



TURQUOISE



NEW

SEIL II 
XS-4XL

• 100% Polyamide, TPU membrane

- Chaqueta de lluvia Mount-Text: Estructura de nanoporos, cortavientos e impermeable.
- Columna de agua >10000mm y transpirabilidad: +/-10000gr/mq.
- Costuras termoselladas.
- Capucha fija y ajustable con goma interior.
- Bolsillo en el pecho con cremallera.
- Lleva un bolsillo interior para poder guardar la prenda.
- Puños ajustables con goma.
- Bajo ajustable con goma interior y tanca.
- Cremallera frontal impermeable y con tapeta interior.

- *Mount-Text rain jacket: Nanopore structure, windproof and waterproof.*
- *Water column >10000mm and breathability: +/-10000gr/mq.*
- *Heat-sealed seams.*
- *Fixed and adjustable hood with inner rubber.*
- *Chest pocket with zipper.*
- *It has an inside pocket to store the garment.*
- *Adjustable rubber cuffs.*
- *Adjustable hem with inner rubber and strap.*
- *Waterproof front zipper with inner flap.*



CELESTIAL/
ILLUMINATING



SPRING/ROYAL

NEW

PINTO 
XS-4XL

• 100% Polyester, AC Coating

- Impermeable con capucha.
- Cremallera en el cuello.
- Capucha ajustable con tancas.
- Bolsillo lateral que sirve para plegar la prenda.

- *Rainproof jacket with hood.*
- *Open neck with zipper.*
- *Adjustable hood with elastic cord and stoppers.*
- *Side pocket to fold the jacket*



YELLOW FLJOR



PONS M

S-2XL



MENTA/LIGHT YELLOW



LIGHT BLUE/BLUE

• 100% Polyester Pongee 50D + membrance. • 90gr/m²

- Chaqueta tecnica ligera, impermeable, transpirable y resistente.
- Costuras termoselladas y cremalleras resistentes al agua.
- Columna de agua ≥ 5000 mm.
- Transpirabilidad ± 5000 g/mq.
- Capucha ajustable con tanca.
- Cremalleras laterales termoselladas.
- Bajo ajustable con tanca.
- Puños elasticos.

• *Lightweight, waterproof, breathable and resistant technical jacket.*

- *Heat-sealed seams and waterproof zippers.*
- *Water column ≥ 5000 mm.*
- *Breathability ± 5000 g/mq.*
- *Adjustable hood with strap.*
- *Heat-sealed side zippers.*
- *Adjustable hem with strap.*
- *Elastic cuffs.*



PONS W

XS-2XL



LIGHT BLUE/BLUE



MENTA/LIGHT YELLOW

• 100% Polyester Pongee 50D + membrance. • 90gr/m²

- Chaqueta tecnica ligera, impermeable, transpirable y resistente.
- Costuras termoselladas y cremalleras resistentes al agua.
- Columna de agua ≥ 5000 mm.
- Transpirabilidad ± 5000 g/mq.
- Capucha ajustable con tanca.
- Cremalleras laterales termoselladas.
- Bajo ajustable con tanca.
- Puños elasticos.

• *Lightweight, waterproof, breathable and resistant technical jacket.*

- *Heat-sealed seams and waterproof zippers.*
- *Water column ≥ 5000 mm.*
- *Breathability ± 5000 g/mq.*
- *Adjustable hood with strap.*
- *Heat-sealed side zippers.*
- *Adjustable hem with strap.*
- *Elastic cuffs.*



KARAKO M



S-4XL

• 100% Poliester, TPU membrane. • 90gr/m²

- Chaqueta con tecnología Shell Mount-Tex: Estructura de nanoporos, impermeable, transpirable y cortavientos.
- Columna de agua ≥10000mm. Transpirabilidad: ±10000 gr/mq.
- Tejido con 2,5 capas de membrana y costuras termoselladas.
- Capucha fija y ajustable mediante tanca y cordón interior.
- Sistema de ventilación en las axilas mediante cremalleras.
- Cremalleras resistentes al agua.
- Bolsillos ventrales con cremallera.
- Bosillo en el pecho con cremallera.
- Puños ajustables mediante velcro.
- Bajo ajustable mediante tanca y cordón interior.
- Manga ranglan.

- *Jacket with Shell Mount-Tex technology: Nanopore structure, waterproof, breathable and windproof.*
- *Column of water ≥10000 mm. Breathability: ±10000 gr/mq.*
- *2,5 membran layers and taped seams.*
- *Fixed and adjustable hood with inner elastic cord and string stopper.*
- *Underarm ventilation with zippers.*
- *Waterproof zippers.*
- *Zipper side pockets.*
- *Zipper chest pocket.*
- *Adjustable cuffs with velcro.*
- *Adjustable hem with inner elastic cord and string stopper.*
- *Ranglan sleeve.*



BLACK



DARK AQUA/
RED

KARAKO W



XS-2XL

• 100% Poliester, TPU membrane. • 90gr/m²

- Chaqueta con tecnología Shell Mount-Tex: Estructura de nanoporos, impermeable, transpirable y cortavientos.
- Columna de agua ≥10000mm. Transpirabilidad: ±10000 gr/mq.
- Tejido con 2,5 capas de membrana y costuras termoselladas.
- Capucha fija y ajustable mediante tanca y cordón interior.
- Sistema de ventilación en las axilas mediante cremalleras.
- Cremalleras resistentes al agua.
- Bolsillos ventrales con cremallera.
- Bosillo en el pecho con cremallera.
- Puños ajustables mediante velcro.
- Bajo ajustable mediante tanca y cordón interior.
- Manga ranglan.

- *Jacket with Shell Mount-Tex technology: Nanopore structure, waterproof, breathable and windproof.*
- *Column of water ≥10000 mm. Breathability: ±10000 gr/mq.*
- *2,5 membran layers and taped seams.*
- *Fixed and adjustable hood with inner elastic cord and string stopper.*
- *Underarm ventilation with zippers.*
- *Waterproof zippers.*
- *Zipper side pockets.*
- *Zipper chest pocket.*
- *Adjustable cuffs with velcro.*
- *Adjustable hem with inner elastic cord and string stopper.*
- *Ranglan sleeve.*



BLACK



BARBERRY



NEO

XS-2XL



SPRING/
ROYAL



BLACK/
BLACK

• 100% Poliéster TPU membrane. • 110gr/m²

- Chaqueta con tecnología Mount-Tex.
- Impermeable, transpirable y cortavientos.
- Columna de agua ≥ 20000 mm y transpirabilidad ± 10000 g/mq.
- Manga raglan
- Costuras termoselladas.
- Capucha ajustable con sistema de goma elástica y tanca.
- Abertura con cremallera y tapeta en las axilas para una mejor ventilación.
- Bolsillos exteriores a la altura del pecho con tapeta y cremallera para mayor protección contra el agua.
- Bolsillos exteriores en los laterales con cremalleras resistentes al agua.
- Bolsillo en la manga izquierda, con tapeta y cremallera para mayor protección contra el agua.
- Cremallera principal resistente al agua.
- Bajo de manga ajustable con velcros.
- Bajo ajustable con sistema de goma elástica y tanca.

- Jacket with Mount-Tex technology.
- Waterproof, breathable and windproof.
- Water column ≥ 20000 mm and breathability ± 10000 g/mq.
- Raglan sleeve
- Heat-sealed seams.
- Adjustable hood with elastic rubber system and tanca.
- Opening with zipper and flap in the armpits for better ventilation.
- Exterior pockets at chest height with flap and zipper for greater protection against water.
- Exterior pockets on the sides with waterproof zippers.
- Pocket on the left sleeve, with flap and zipper for greater protection against water.
- Water resistant main zipper.
- Adjustable sleeve hem with velcro.
- Adjustable hem with elastic rubber system and tanca.



SEAM TAPED



ZAIN M



S-2XL

• 100% polyester, PU. • 110gr/m²

- Tejido Mount-Text: Estructura Nanopore.
- Columna de agua >20000mm y transpirabilidad: +/-10000 gr/mq/24.
- Cortavientos, resistente al agua, transpirable y muy ligero.
- Tejido con tres capas de membrana, costuras termoselladas y cremalleras resistentes al agua.
- Cinturilla ajustable con goma interior y velcro.
- Bolsillos laterales con cremalleras.
- Bolsillo trasero con cremallera.
- Ventilaciones laterales con cremallera y malla.
- Cremallera en el bajo con fuelle ensanchar la pernera.

- *Mount Tex Shell fabric: Nanopore structure.*
- *Water column >20000mm and breathability +/-10000 gr/mq/24.*
- *Windproof, waterproof, breathable and very lightfabric.*
- *Three layers membrane fabric with taped seams and waterproof zippers.*
- *Adjustable waist with elastic band and velcro insides.*
- *Zipper side pocket.*
- *Zipper back pocket.*
- *Lateral ventilacion with zippers and mesh.*
- *Zipper at the bottom with gusset to widen the leg.*



BLACK

ZAIN W



XS-2XL

• 100% polyester, PU. • 110gr/m²

- Tejido Mount-Text: Estructura Nanopore.
- Columna de agua >20000mm y transpirabilidad: +/-10000 gr/mq/24.
- Cortavientos, resistente al agua, transpirable y muy ligero.
- Tejido con tres capas de membrana, costuras termoselladas y cremalleras resistentes al agua.
- Cinturilla ajustable con goma interior y velcro.
- Bolsillos laterales con cremalleras.
- Bolsillo trasero con cremallera.
- Ventilaciones laterales con cremallera y malla.
- Cremallera en el bajo con fuelle ensanchar la pernera.

- *Mount Tex Shell fabric: Nanopore structure.*
- *Water column >20000mm and breathability +/-10000 gr/mq/24.*
- *Windproof, waterproof, breathable and very lightfabric.*
- *Three layers membrane fabric with taped seams and waterproof zippers.*
- *Adjustable waist with elastic band and velcro insides.*
- *Zipper side pocket.*
- *Zipper back pocket.*
- *Lateral ventilacion with zippers and mesh.*
- *Zipper at the bottom with gusset to widen the leg.*



BLACK



ESQUÍ

SKI



LAKE M

S-2XL



BLACK



ROYAL

• 100% Polyester with TPU membrane. • 155gr/m²

- Chaqueta de tejido Mount-*Tex* y relleno Mount-*Loft*: ultraligera con filamentos huecos en el interior.
- Con estructura de nanoporos, columna de agua ≥ 8000 mm y transpirabilidad ± 5000 g/mq.
- Resistente al viento y al agua.
- Transpirable; evapora el sudor más rápido que los plumas.
- Caliente y térmica.
- Capucha desmontable con cremallera en la parte posterior y broches de velcro ocultos en el delantero.
- Capucha ajustable mediante tanca y cordón interior.
- Bolsillo exterior con cremallera resistente al agua en el pecho.
- Bolsillo interior con cremallera a la altura del pecho. • Bolsillo en la manga • Bolsillo interior de malla. • Bolsillos ventrales con cremallera.
- Puños ajustables con velcro.
- Bajo ajustable mediante tanca y cordón interior.
- Costuras termoselladas.

- *Mount-*Tex* fabric jacket and Mount-*Loft* padding: ultralight with hollow filaments inside.*
- *With nanopore structure, water column ≥ 8000 mm and breathability ± 5000 g/mq.*
- *Wind and water resistant.*
- *Breathable; evaporates sweat faster than down jackets.*
- *Hot and thermal.*
- *Detachable hood with zip at the back and hidden velcro fasteners at the front.*
- *Adjustable hood with drawstring and inner drawstring.*
- *Chest pocket with waterproof zipper. • Inside pocket with zipper at chest height. • Sleeve pocket • Mesh inner pocket.*
- *Ventral zippered pockets.*
- *Adjustable cuffs with velcro.*
- *Adjustable hem with strap and inner drawstring.*
- *Heat-sealed seams.*



LAKE W

XS-2XL



WHITE



BLACK

• 100% Polyester with TPU membrane. • 155gr/m²

- Chaqueta de tejido Mount-*Tex* y relleno Mount-*Loft*: ultraligera con filamentos huecos en el interior.
- Con estructura de nanoporos, columna de agua ≥ 8000 mm y transpirabilidad ± 5000 g/mq.
- Resistente al viento y al agua.
- Transpirable; evapora el sudor más rápido que los plumas.
- Caliente y térmica.
- Capucha desmontable con cremallera en la parte posterior y broches de velcro ocultos en el delantero.
- Capucha ajustable mediante tanca y cordón interior.
- Bolsillo exterior con cremallera resistente al agua en el pecho.
- Bolsillo interior con cremallera a la altura del pecho. • Bolsillo en la manga • Bolsillo interior de malla. • Bolsillos ventrales con cremallera.
- Puños ajustables con velcro.
- Bajo ajustable mediante tanca y cordón interior.
- Costuras termoselladas.

- *Mount-*Tex* fabric jacket and Mount-*Loft* padding: ultralight with hollow filaments inside.*
- *With nanopore structure, water column ≥ 8000 mm and breathability ± 5000 g/mq.*
- *Wind and water resistant.*
- *Breathable; evaporates sweat faster than down jackets.*
- *Hot and thermal.*
- *Detachable hood with zip at the back and hidden velcro fasteners at the front.*
- *Adjustable hood with drawstring and inner drawstring.*
- *Chest pocket with waterproof zipper. • Inside pocket with zipper at chest height. • Sleeve pocket • Mesh inner pocket. • Ventral zippered pockets.*
- *Adjustable cuffs with velcro.*
- *Adjustable hem with strap and inner drawstring.*
- *Heat-sealed seams.*



YOHO M



S-2XL

• 100% Polyester with TPU membrane. • 155gr/m²

- Pantalones de ski.
- Zona lumbar más elevada para mayor protección y sujeción.
- Incluye polaina elástica.
- Tirantes desmontables para mayor sujeción.
- Rodillas preformadas.
- Cremallera en el interior que puede usarse para mayor ventilación y transpiración.
- Con estructura de nanoporos, columna de agua ≥ 8000 mm y transpirabilidad ± 5000 g/mq.
- Refuerzo en el bajo.
- Bolsillos delanteros con cremallera.
- Bolsillo trasero con cremallera.

- *Ski pants.*
- *Higher lumbar area for greater protection and support.*
- *Includes elastic gaiter.*
- *Removable straps for greater support.*
- *Preformed knees.*
- *Inside zipper that can be used for greater ventilation and breathability.*
- *With nanopore structure, water column ≥ 8000 mm and breathability ± 5000 g/mq.*
- *Reinforced bottom.*
- *Front pockets with zipper.*
- *Zippered back pocket.*



BLACK



SPRING

YOHO W



XS-2XL

• 100% Polyester with TPU membrane. • 155gr/m²

- Pantalones de ski.
- Zona lumbar más elevada para mayor protección y sujeción.
- Incluye polaina elástica.
- Tirantes desmontables para mayor sujeción.
- Rodillas preformadas.
- Cremallera en el interior que puede usarse para mayor ventilación y transpiración.
- Con estructura de nanoporos, columna de agua ≥ 8000 mm y transpirabilidad ± 5000 g/mq.
- Refuerzo en el bajo.
- Bolsillos delanteros con cremallera.
- Bolsillo trasero con cremallera.

- *Ski pants.*
- *Higher lumbar area for greater protection and support.*
- *Includes elastic gaiter.*
- *Removable straps for greater support.*
- *Preformed knees.*
- *Inside zipper that can be used for greater ventilation and breathability.*
- *With nanopore structure, water column ≥ 8000 mm and breathability ± 5000 g/mq.*
- *Reinforced bottom.*
- *Front pockets with zipper.*
- *Zippered back pocket.*



BLACK



WHITE



MALCUS M

XS-4XL



ROYAL



LIGHT GREEN



BLACK

• 94% Polyester, 6% Elastane. • 650gr/m²

- Pantalones de ski con tejido laminado de soft-shell.
- AWPS, máxima transpiración y resistencia al viento y al agua.
- Zona lumbar más elevada para mayor protección y sujeción.
- Incluye polaina elástica de fácil acceso por lateral con cremallera.
- Tirantes desmontables para mayor sujeción.
- Rodillas preformadas.
- Cremallera lateral para ventilación.
- Interior perchado.

- *Soft-shell laminated fabric sky trousers.*
- *AWPS, maximum transpiration and resistance to wind and water.*
- *High lumbar area for a better protection and support.*
- *Includes elastic gaiter with easy access on the side with zip.*
- *Detachable straps for greater support.*
- *Articulated knees.*
- *Side zip for ventilation.*
- *Perched inside.*



MALCUS W

XS-2XL



BARBERRY



WHITE



BLACK

• 94% Polyester, 6% Elastane. • 650gr/m²

- Pantalones de ski con tejido laminado de soft-shell.
- AWPS, máxima transpiración y resistencia al viento y al agua.
- Zona lumbar más elevada para mayor protección y sujeción.
- Incluye polaina elástica de fácil acceso por lateral con cremallera.
- Tirantes desmontables para mayor sujeción.
- Rodillas preformadas.
- Cremallera lateral para ventilación.
- Interior perchado.

- *Soft-shell laminated fabric sky trousers.*
- *AWPS, maximum transpiration and resistance to wind and water.*
- *High lumbar area for a better protection and support.*
- *Includes elastic gaiter with easy access on the side with zip.*
- *Detachable straps for greater support.*
- *Articulated knees.*
- *Side zip for ventilation.*
- *Perched inside.*



YOHO K



6-14

• 100% Polyester with TPU membrane. • 155gr/m²

- Pantalones de ski.
- Zona lumbar más elevada para mayor protección y sujeción.
- Incluye polaina elástica.
- Tirantes desmontables para mayor sujeción.
- Rodillas preformadas.
- Cremallera en el interior que puede usarse para mayor ventilación y transpiración.
- Con estructura de nanoporos, columna de agua ≥ 8000 mm y transpirabilidad ± 5000 g/mq.
- Refuerzo en el bajo.
- Bolsillos delanteros con cremallera.
- Bolsillo trasero con cremallera.

- *Ski pants.*
- *Higher lumbar area for greater protection and support.*
- *Includes elastic gaiter.*
- *Removable straps for greater support.*
- *Preformed knees.*
- *Inside zipper that can be used for greater ventilation and breathability.*
- *With nanopore structure, water column ≥ 8000 mm and breathability ± 5000 g/mq.*
- *Reinforced bottom.*
- *Front pockets with zipper.*
- *Zippered back pocket.*



BLACK

MALCUS K



6-14

• 94% Polyester, 6% Elastane. • 155gr/m²

- Pantalones de ski con tejido laminado de soft-shell.
- AWPS, máxima transpiración y resistencia al viento y al agua.
- Zona lumbar más elevada para mayor protección y sujeción.
- Incluye polaina elástica de fácil acceso por lateral con cremallera.
- Tirantes desmontables para mayor sujeción.
- Rodillas preformadas.
- Cremallera lateral para ventilación.
- Interior perchado.

- *Soft-shell laminated fabric sky trousers.*
- *AWPS, maximum transpiration and resistance to wind and water.*
- *High lumbar area for a better protection and support.*
- *Includes elastic gaiter with easy access on the side with zip.*
- *Detachable straps for greater support.*
- *Articulated knees.*
- *Side zip for ventilation.*
- *Perched inside.*



BLACK



NEO

XS-2XL



SPRING/
ROYAL



BLACK/
BLACK

• 100% Poliéster, TPU membrane. • 110gr/m²

- Chaqueta con tecnología Mount-Tex.
- Impermeable, transpirable y cortavientos.
- Columna de agua ≥ 20000 mm y transpirabilidad ± 10000 g/mq.
- Manga raglan
- Costuras termoselladas.
- Capucha ajustable con sistema de goma elástica y tanca.
- Abertura con cremallera y tapeta en las axilas para una mejor ventilación.
- Bolsillos exteriores a la altura del pecho con tapeta y cremallera para mayor protección contra el agua.
- Bolsillos exteriores en los laterales con cremalleras resistentes al agua.
- Bolsillo en la manga izquierda, con tapeta y cremallera para mayor protección contra el agua.
- Cremallera principal resistente al agua.
- Bajo de manga ajustable con velcros.
- Bajo ajustable con sistema de goma elástica y tanca.

- Jacket with Mount-Tex technology.
- Waterproof, breathable and windproof.
- Water column ≥ 20000 mm and breathability ± 10000 g/mq.
- Raglan sleeve
- Heat-sealed seams.
- Adjustable hood with elastic rubber system and tanca.
- Opening with zipper and flap in the armpits for better ventilation.
- Exterior pockets at chest height with flap and zipper for greater protection against water.
- Exterior pockets on the sides with waterproof zippers.
- Pocket on the left sleeve, with flap and zipper for greater protection against water.
- Water resistant main zipper.
- Adjustable sleeve hem with velcro.
- Adjustable hem with elastic rubber system and tanca.



SEAM TAPED



ZAIN M



S-2XL

• 100% polyester, PU. • 110gr/m²

- Tejido Mount-Text: Estructura Nanopore.
- Columna de agua >20000mm y transpirabilidad: +/-10000 gr/mq/24.
- Cortavientos, resistente al agua, transpirable y muy ligero.
- Tejido con tres capas de membrana, costuras termoselladas y cremalleras resistentes al agua.
- Cinturilla ajustable con goma interior y velcro.
- Bolsillos laterales con cremalleras.
- Bolsillo trasero con cremallera.
- Ventilaciones laterales con cremallera y malla.
- Cremallera en el bajo con fuelle ensanchar la pernera.

- *Mount Tex Shell fabric: Nanopore structure.*
- *Water column >20000mm and breathability +/-10000 gr/mq/24.*
- *Windproof, waterproof, breathable and very lightfabric.*
- *Three layers membrane fabric with taped seams and waterproof zippers.*
- *Adjustable waist with elastic band and velcro insides.*
- *Zipper side pocket.*
- *Zipper back pocket.*
- *Lateral ventilation with zippers and mesh.*
- *Zipper at the bottom with gusset to widen the leg.*



SEAM TAPED



BLACK

ZAIN W



XS-2XL

• 100% polyester, PU. • 110gr/m²

- Tejido Mount-Text: Estructura Nanopore.
- Columna de agua >20000mm y transpirabilidad: +/-10000 gr/mq/24.
- Cortavientos, resistente al agua, transpirable y muy ligero.
- Tejido con tres capas de membrana, costuras termoselladas y cremalleras resistentes al agua.
- Cinturilla ajustable con goma interior y velcro.
- Bolsillos laterales con cremalleras.
- Bolsillo trasero con cremallera.
- Ventilaciones laterales con cremallera y malla.
- Cremallera en el bajo con fuelle ensanchar la pernera.

- *Mount Tex Shell fabric: Nanopore structure.*
- *Water column >20000mm and breathability +/-10000 gr/mq/24.*
- *Windproof, waterproof, breathable and very lightfabric.*
- *Three layers membrane fabric with taped seams and waterproof zippers.*
- *Adjustable waist with elastic band and velcro insides.*
- *Zipper side pocket.*
- *Zipper back pocket.*
- *Lateral ventilation with zippers and mesh.*
- *Zipper at the bottom with gusset to widen the leg.*



SEAM TAPED



BLACK



ESCALADA

CLIMBING



CANOVAS M

XS-2XL

NEW



RED



ROYAL



BLACK

• 100% Cotton. • 110gr/m²

- Camiseta clásica manga corta, cuello redondo.
- Manga sentada.

- Classic short sleeve, round neck t-shirt.
- Set-in sleeve.



CANOVAS W

XS-2XL

NEW



FUCSIA



ATLANTIC



BLACK

• 100% Cotton. • 110gr/m²

- Camiseta clásica manga corta, cuello redondo.
- Manga sentada.

- Classic short sleeve, round neck t-shirt.
- Set-in sleeve.



NEW

AINAS M



XS-2XL

• 100% Cotton. • 110gr/m²

- Camiseta clásica manga corta, cuello redondo.
- Manga sentada.

- Classic short sleeve, round neck t-shirt.
- Set-in sleeve.



WASABI



MELOCOTÓN



NATURAL

NEW

AINAS W



XS-2XL

• 100% Cotton. • 110gr/m²

- Camiseta clásica manga corta, cuello redondo.
- Manga sentada.

- Classic short sleeve, round neck t-shirt.
- Set-in sleeve.



WASABI



ROSE



NATURAL



AUBER II M

S-2XL

NEW



BLACK/SMOKE



SMOKE/BLACK

• 92% Polyester, 8% Elastan

- Pantalones de escalada reforzados en frontal, trasero y gemelo.
- Cinturilla de goma elastica con presillas para poder poner cinturon.
- Cierre con boton.
- Tejido repelente al agua.
- Bolsillos con cremallera.
- Bajos con cremallera para ensanchar la pernera.
- Cinturilla con silicona interior para mayor adherencia a la piel.

- *Climbing pants reinforced in front, seat and calf.*
- *Elastic rubber waistband with belt loops.*
- *Button closure.*
- *Water repellent fabric.*
- *Zip pockets.*
- *Hem zipper to widen the leg.*
- *Waist band with inner silicone print for a bigger skin-adherence.*



MountStretch AllSeasons



AUBER II W

XS-2XL

NEW

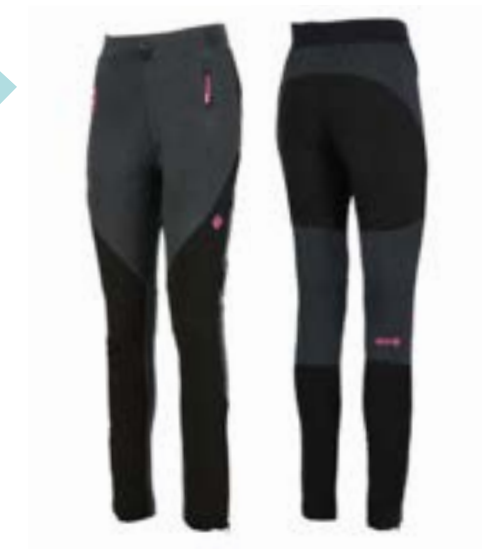

SMOKE/BLACK



BLACK/SMOKE

• 92% Polyester, 8% Elastan

- Pantalones de escalada reforzados en frontal, trasero y gemelo.
- Cinturilla de goma elastica con presillas para poder poner cinturon.
- Cierre con boton.
- Tejido repelente al agua.
- Bolsillos con cremallera.
- Bajos con cremallera para ensanchar la pernera.
- Cinturilla con silicona interior para mayor adherencia a la piel.

- *Climbing pants reinforced in front, seat and calf.*
- *Elastic rubber waistband with belt loops.*
- *Button closure.*
- *Water repellent fabric.*
- *Zip pockets.*
- *Hem zipper to widen the leg.*
- *Waist band with inner silicone print for a bigger skin-adherence.*



MountStretch AllSeasons

NEW

BUYLA 
UN

- 95 % Nylon, 5 % Elastane

- Cierre de cordón elástico con tanca.
- Interior de forro polar.
- Cinturón ajustable.
- Borde reforzado para mantener la forma circular.

- Closing with elastic cord and tanca.
- Polar fleece inside.
- Adjustable belt.
- Reinforced hem to preserve rounded shape.



BLACK





ROPA DEPORTIVA

ACTIVE WEAR



XS-6XL

CREUS M



ROYAL



WHITE



RED



BLACK



SILVER



ORANGE



LIGHT GREEN



SPRING



SMOKE

• 100 % Polyester. • 140gr/m²

- Camiseta técnica de manga corta.
- Tejido con tecnología DRY e Hydrospeed: ligero, transpirable y de secado rápido.
- El vapor corporal pasa a través del tejido.
- Costuras planas para evitar los roces.

- Short sleeve technical t-shirt.
- Fabric with DRY and Hydrospeed technology: lightweight, breathable and quick drying.
- Body moisture passes through the fabric.
- Flat seams to avoid friction.



CREUS W



XS-4XL

• 100 % Polyester. • 140gr/m²

- Camiseta técnica de manga corta.
- Tejido con tecnología DRY e Hydrospeed: ligero, transpirable y de secado rápido.
- El vapor corporal pasa a través del tejido.
- Costuras planas para evitar los roces.

- Short sleeve technical t-shirt.
- Fabric with DRY and Hydrospeed technology: lightweight, breathable and quick drying.
- Body moisture passes through the fabric.
- Flat seams to avoid friction.



DIVA PINK



SPRING



BLACK



WHITE



TURQUOISE



FUCSIA



CORAL FLUOR



BARBERRY



CERAMIC





CREUS M L/S

XS-4XL



SPRING



BLACK



WHITE

• 100 % Polyester. • 140gr/m²

- Camiseta técnica de manga larga.
- Tejido con tecnología DRY e Hydrospeed: ligero, transpirable y de secado rápido.
- El vapor corporal pasa a través del tejido.
- Costuras planas para evitar los roces.

- Long sleeve technical t-shirt.
- Fabric with DRY and Hydrospeed technology: lightweight, breathable and quick drying.
- Body moisture passes through the fabric.
- Flat seams to avoid friction.



CREUS W L/S

XS-2XL



DIVA PINK



BLACK



WHITE

• 100 % Polyester. • 140gr/m²

- Camiseta técnica de manga larga.
- Tejido con tecnología DRY e Hydrospeed: ligero, transpirable y de secado rápido.
- El vapor corporal pasa a través del tejido.
- Costuras planas para evitar los roces.

- Long sleeve technical t-shirt.
- Fabric with DRY and Hydrospeed technology: lightweight, breathable and quick drying.
- Body moisture passes through the fabric.
- Flat seams to avoid friction.



CREUS M T/T



XS-4XL

• 100 % Polyester. • 140gr/m²

- Camiseta técnica de tirantes.
- Tejido con tecnología DRY e Hydrospeed: ligero, transpirable y de secado rápido.
- El vapor corporal pasa a través del tejido.
- Costuras planas para evitar los roces.

- *Technical tank top.*
- *Fabric with DRY and Hydrospeed technology: lightweight, breathable and quick drying.*
- *Body moisture passes through the fabric.*
- *Flat seams to avoid friction.*



WHITE

BLACK

SPRING

CREUS W T/T



XS-2XL

• 100 % Polyester. • 140gr/m²

- Camiseta técnica de tirantes.
- Tejido con tecnología DRY e Hydrospeed: ligero, transpirable y de secado rápido.
- El vapor corporal pasa a través del tejido.
- Costuras planas para evitar los roces.

- *Technical tank top.*
- *Fabric with DRY and Hydrospeed technology: lightweight, breathable and quick drying.*
- *Body moisture passes through the fabric.*
- *Flat seams to avoid friction.*



SPRING

BLACK

WHITE

TURQUOISE

DIVA PINK



ABI M

XS-4XL



NAVY BLUE/
SPRING



RED/BLACK



BLACK/
WHITE



ORANGE/
SMOKE



• 100 % Polyester. • 155gr/m²

- Camiseta técnica de manga corta.
- Tejido con tecnología DRY e Hydrospeed: ligero, transpirable y de secado rápido.
- El vapor corporal pasa a través del tejido.
- Costuras planas para evitar los roces.

- *Short sleeve technical t-shirt.*
- *Fabric with DRY and Hydrospeed technology: lightweight, breathable and quick drying.*
- *Body moisture passes through the fabric.*
- *Flat seams to avoid friction.*



ABI W

XS-2XL



ATLANTIC/
CERAMIC



NAVY BLUE/
CORAL FLUOR



SMOKE/
LOTUS



BLACK/
WHITE



• 100 % Polyester. • 155gr/m²

- Camiseta técnica de manga corta.
- Tejido con tecnología DRY e Hydrospeed: ligero, transpirable y de secado rápido.
- El vapor corporal pasa a través del tejido.
- Costuras planas para evitar los roces.

- *Short sleeve technical t-shirt.*
- *Fabric with DRY and Hydrospeed technology: lightweight, breathable and quick drying.*
- *Body moisture passes through the fabric.*
- *Flat seams to avoid friction.*

ANYOK 
XS-4XL

• 90% Polyester, 10% Spandex. • 155gr/m²

- Camiseta técnica de manga corta con cuello redondo.
- Ligera y transpirable.
- Evacua la sudoración para mantener el cuerpo seco.
- Se ajusta a tu cuerpo para facilitar el movimiento.
- Manga sentada.

- *Short sleeve technical t-shirt with round neck.*
- *Lightweight and breathable.*
- *It wicks the sweat to keep your body dry.*
- *It conforms to your body for ease of movement.*
- *Set-in sleeve.*



BLACK



DARK GREY



RED

VILA 
XS-2XL

• 90% Polyester, 10% Spandex. • 155gr/m²

- Camiseta técnica de manga corta con cuello redondo.
- Ligera y transpirable.
- Evacua la sudoración para mantener el cuerpo seco.
- Se ajusta a tu cuerpo para facilitar el movimiento.
- Manga sentada.

- *Short sleeve technical t-shirt with round neck.*
- *Lightweight and breathable.*
- *It wicks the sweat to keep your body dry.*
- *It conforms to your body for ease of movement.*
- *Set-in sleeve.*



CERAMIC



DIVA PINK



BLACK



TURQUOISE



HARPER M

S-2XL



GREY



CORONET BLUE



RED

• 95% Polyester, 5% Elastane

- Camiseta técnica de manga corta.
- Tejido con tecnología DRY e Hydrospeed: ligero, transpirable y de secado rápido.
- El vapor corporal pasa a través del tejido.
- Manga sentada.

- *Short sleeve technical t-shirt.*
- *Fabric with DRY and Hydrospeed technology: lightweight, breathable and quick drying.*
- *Set-in sleeve.*



ARIA W

XS-2XL



CORONET BLE



WASABI



GREY



FUCSIA

• 95% Polyester, 5% Elastane

- Camiseta técnica de manga corta.
- Tejido con tecnología DRY e Hydrospeed: ligero, transpirable y de secado rápido.
- El vapor corporal pasa a través del tejido.
- Manga sentada.

- *Short sleeve technical t-shirt.*
- *Fabric with DRY and Hydrospeed technology: lightweight, breathable and quick drying.*
- *Set-in sleeve.*



HARPER II



S-2XL

• 95% Polyester, 5% Elastane

- Camiseta técnica de manga corta.
- Tejido con tecnología DRY e Hydrospeed: ligero, transpirable y de secado rápido.
- El vapor corporal pasa a través del tejido.
- Manga sentada.
- *Short sleeve technical t-shirt.*
- *Fabric with DRY and Hydrospeed technology: lightweight, breathable and quick drying.*
- *Set-in sleeve.*



SPRING/
ROYAL



BLACK/
RED



SMOKE/
ORANGE

ARIA II



XS-2XL

• 95% Polyester, 5% Elastane

- Camiseta técnica de manga corta.
- Tejido con tecnología DRY e Hydrospeed: ligero, transpirable y de secado rápido.
- El vapor corporal pasa a través del tejido.
- Manga sentada.
- *Short sleeve technical t-shirt.*
- *Fabric with DRY and Hydrospeed technology: lightweight, breathable and quick drying.*
- *Set-in sleeve.*



CORAL FLUOR/
NAVY BLUE



LOTUS/
SMOKE



BLACK/
SILVER



CERAMIC/
ATLANTIC



BREZEL II

S-2XL



ROYAL

• 100% Polyester. • 82gr/m²

• Chaqueta ligera y funcional de running y trekking con membrana AWPS y tejido Dry e HYDROSPEED: Material Ligero, repelente al agua, transpirable, de secado rápido y cortavientos.

- Cuello alto.
- Manga ranglan.
- Presilla para el pulgar.
- Malla bajo el brazo y las axilas que permite la ventilación.
- Bajo ajustable con goma interior y tanca.
- Bolsillos ventrales.
- Bolsillo en el pecho con cremallera invisible.
- Cremallera frontal con tapeta interior.
- Detalles reflectantes en el frontal y en la espalda.

• *Lightweight and functional running and trekking jacket with AWPS membrane and Dry and HYDROSPEED fabric: Lightweight material, waterproof, windproof, breathable and quick drying.*

- *High neck.*
- *Ranglan sleeve.*
- *Thumb loops.*
- *Mesh in the sides and underarms that allows ventilation.*
- *Adjustable hem with inner elastic cord and string stopper.*
- *Zipper ventral pockets.*
- *Chest pocket with invisible zipper.*
- *Front zipper with inner placket.*
- *Reflective details on back.*



RED



BLACK



SPRING



WHITE



ORANGE

ISONA II



XS-2XL

• 100% Polyester. • 82gr/m²

- Chaqueta ligera y funcional de running y trekking con membrana AWPS y tejido Dry e HYDROSPEED: Material Ligero, repelente al agua, transpirable, de secado rápido y cortavientos.
- Cuello alto.
- Manga ranglan.
- Presilla para el pulgar.
- Malla bajo el brazo y las axilas que permite la ventilación.
- Bajo ajustable con goma interior y tanca.
- Bolsillos ventrales.
- Bolsillo en el pecho con cremallera invisible.
- Cremallera frontal con tapeta interior.
- Detalles reflectantes en el frontal y en la espalda.

- *Lightweight and functional running and trekking jacket with AWPS membrane and Dry and HYDROSPEED fabric: Lightweight material, waterproof, windproof, breathable and quick drying.*
- *High neck.*
- *Ranglan sleeve.*
- *Thumb loops.*
- *Mesh in the sides and underarms that allows ventilation.*
- *Adjustable hem with inner elastic cord and string stopper.*
- *Zipper ventral pockets.*
- *Chest pocket with invisible zipper.*
- *Front zipper with inner placket.*
- *Reflective details on back.*



DIVA PINK



CERAMIC



BLACK



SPRING



TURQUOISE



CORAL FLUOR



WHITE



BARBERRY



CASTELLAR M

S-2XL



BLACK

• 87% Nylon, 13% Elastane. • 300gr/m²

- Malla térmica de corte ajustado.
- Bolsillo en el costado de malla para el teléfono.
- Bolsillo en el costado con cremallera.
- Interior perchado.
- Cordon plano en la cintura para poder ajustar la prenda.

- *Thermal legging.*
- *Mesh pocket on the side to put the phone in.*
- *Pocket on the side with zip to put the keys in.*
- *Brushed inner.*
- *Flat cord at the waist to adjust the garment.*



XtraThermic



CASTELLAR W

XS-2XL



BLACK

• 87% Nylon, 13% Elastane. • 300gr/m²

- Malla térmica de corte ajustado.
- Bolsillo en el costado de malla para el teléfono.
- Bolsillo en el costado con cremallera.
- Interior perchado.
- Cordon plano en la cintura para poder ajustar la prenda.

- *Thermal legging.*
- *Mesh pocket on the side to put the phone in.*
- *Pocket on the side with zip to put the keys in.*
- *Brushed inner.*
- *Flat cord at the waist to adjust the garment.*



XtraThermic





MONACO M

XS-4XL



BLACK

• 95% Polyester, 5% Spandex

- Pantalón corto de running.
- Tejido suave, ligero y de secado rápido.
- Cinturilla elástica y ajustable con cordón.
- Bolsillos laterales de tejido de malla.

- Running shorts.
- Lightweight, soft and quick dry fabric.
- Elastic and adjustable waistband.
- Mesh lateral pockets.



DUFOUR M

XS-4XL



BLACK



• 95% Polyester, 5% Spandex

- Pantalón corto de running.
- Ligero, suave y de secado rápido.
- Cinturilla elástica y ajustable con cordón.
- Bolsillos delanteros con cremallera.
- Ventilación y detalles reflectantes en parte trasera.

- Running shorts.
- Lightweight, soft and quick drying.
- Elastic and adjustable waistband with drawstrings
- Zipper front pockets.
- Ventilation and reflective details on the back.



RED



ROYAL



SMOKE

NAO II



XS-2XL

- Outer fabric: 95% Polyester, 5% Elastane 85 gr/²
- Inner fabric: 90% Polyester, 10% Elastane 200 gr/m²

- Pantalón corto de running con malla interior.
- Tejido funcional, transpirable, ligero y de secado rápido.
- Perneras anchas.
- Cinturilla elástica y ajustable con cordón.
- Bolsillo con cremallera en el trasero.
- Detalles reflectantes en el trasero.

- *Running shorts with inner leggings.*
- *Functional, breathable, lightweight and quick dry.*
- *Wide legs for higher mobility and comfort.*
- *Elastic waistband with drawstring.*
- *Zipper back pocket.*
- *Reflective detail in back.*



BLACK/
FUCSIA



BLACK/
TURQUOISE



BLACK/
BLACK



BLACK/
CERAMIC

BOSSE



XS-2XL

- 95% Polyester, 5% Spandex

- Pantalón corto de running con slip interior de malla.
- Tejido suave, ligero y de secado rápido.
- Cinturilla elástica y ajustable con cordón.
- Bolsillo trasero con cremallera.

- *Running shorts with inner mesh slip.*
- *Lightweight, soft and quick dry fabric.*
- *Elastic and adjustable waistband.*
- *Zipper back pocket.*



RED



BLACK



DARK GREY



XS-2XL

ARET M



RED

• 100% Polyester

- Pantalón corto de running con slip interior de malla.
- Tejido suave, ligero y de secado rápido.
- Cinturilla elástica y ajustable con cordón elástico.
- Bolsillo trasero con cremallera.
- Detalles reflectantes en la parte trasera.

- Running shorts with mesh inner slip.
- Soft, lightweight and quick-drying fabric.
- Elastic and adjustable waistband with elastic cord.
- Back zip pocket.
- Reflective details on the back.



HydroSpeed

Dry

AllSeasons



BLACK



NAVY BLUE



SPRING



ORANGE



ARET W



XS-2XL

• 100% Polyester

- Pantalón corto de running con slip interior de malla.
- Tejido suave, ligero y de secado rápido.
- Cinturilla elástica y ajustable con cordón elástico.
- Bolsillo trasero con cremallera.
- Detalles reflectantes en la parte trasera.

- *Running shorts with mesh inner slip.*
- *Soft, lightweight and quick-drying fabric.*
- *Elastic and adjustable waistband with elastic cord.*
- *Back zip pocket.*
- *Reflective details on the back.*



NAVY BLUE/
CORAL FLUOR



BLACK/
BLACK



SMOKE/
DIVA PINK





ORES

XS-2XL



BLACK

• 73% Polyester, 27% Elastane

- Sujetador deportivo de media sujeción con soporte estratégico para practicar deportes de impacto moderado
- Tejido de alta resistencia, permeable al vapor de agua.
- Acabados de la espalda cortados a láser más suaves y confortables para evitar rozaduras con la piel.
- Copas preformadas. Logos reflectantes.

• *Medium support sports bra with strategic support for practicing moderate impact sports.*

- *High resistance fabric, permeable to water vapor.*
- *Softer and more comfortable laser-cut back finishes to avoid chafing with the skin.*
- *Preformed cups. Reflective logos.*



OLIMPIA S



XS-2XL

• 73 % Polyester, 27% Elastane

- Leggings cortos compresores.
- Cintura con efecto reductor moldeador.
- Detalle de laser cut en la cintura y muslo.
- Logos reflectantes.

- *Short compressive leggings 3/4.*
- *Waist with shaping reducer effect.*
- *Laser cut detail on the waist and thigh.*
- *Reflective logos.*



BLACK

OLIMPIA



XS-2XL

• 73 % Polyester, 27% Elastane

- Leggings compresores.
- Cintura con efecto reductor moldeador.
- Detalle de laser cut en la cintura y bajo.
- Logos reflectantes.

- *Compressive leggings 3/4.*
- *Waist with shaping reducer effect.*
- *Laser cut detail on the waist and hem.*
- *Reflective logos.*



BLACK
MELANGE



TRAIL RUNNING



ORLY II M

S-2XL



WHITE



BLACK



YELLOW FLUOR



DIVA PINK

• 100% Polyester

- Camiseta técnica de manga corta.
- Tejido con tecnología DRY e Hydrospeed: ligero, transpirable y de secado rápido.
- El vapor corporal pasa a través del tejido.

- Short sleeve technical t-shirt.
- Fabric with DRY and Hydrospeed technology: lightweight, breathable and quick drying.
- Body moisture passes through the fabric.



ORLY II W

XS-2XL



WHITE



BLACK



YELLOW FLUOR



DIVA PINK

• 100% Polyester

- Camiseta técnica de manga corta.
- Tejido con tecnología DRY e Hydrospeed: ligero, transpirable y de secado rápido.
- El vapor corporal pasa a través del tejido.

- Short sleeve technical t-shirt.
- Fabric with DRY and Hydrospeed technology: lightweight, breathable and quick drying.
- Body moisture passes through the fabric.



ONLY TT M



S-2XL

• 100% Polyester

- Camiseta técnica sin mangas.
- Tejido con tecnología DRY e Hydrospeed: ligero, transpirable y de secado rápido.
- El vapor corporal pasa a través del tejido.
- Tejido perforado en la espalda para una mejor transpirabilidad.

- *Technical tank top.*
- *Fabric with DRY and Hydrospeed technology: light, breathable and quick-drying.*
- *Body vapor passes through the fabric.*
- *Perforated fabric in the back for better breathability.*



WHITE



BLACK



YELLOW FLUOR



DIVA PINK

ONLY TT W



XS-2XL

• 100% Polyester

- Camiseta técnica sin mangas.
- Tejido con tecnología DRY e Hydrospeed: ligero, transpirable y de secado rápido.
- El vapor corporal pasa a través del tejido.
- Tejido perforado en la espalda para una mejor transpirabilidad.

- *Technical tank top.*
- *Fabric with DRY and Hydrospeed technology: light, breathable and quick-drying.*
- *Body vapor passes through the fabric.*
- *Perforated fabric in the back for better breathability.*



WHITE



BLACK



YELLOW FLUOR



DIVA PINK



TOURY M

S-2XL



WHITE



ROYAL



YELLOW FLUOR

• 94% Polyester, 6% Elastane

- Chaqueta ligera y funcional de running y trekking.
- Resistente al viento y transpirable.
- Capucha de tres piezas integrada con una goma en el ribete para mayor ajuste.
- La prenda se pliega dentro del cuello.
- Correa de transporte para llevar la chaqueta cuando está guardada
- Puños elásticos con goma para el pulgar.
- Bajo ajustable con tanca.

- *Light and functional jacket for running and trekking.*
- *Windproof and breathable.*
- *Integrated three-piece hood with an elastic hem for a better fit.*
- *The garment can be folded in the neck.*
- *Carrying strap to carry the jacket when it is stored*
- *Elastic cuffs with thumb string.*
- *Adjustable hem with inner elastic cord and stopper.*



TOURY W

XS-2XL



WHITE



DIVA PINK



YELLOW FLUOR

• 94% Polyester, 6% Elastane

- Chaqueta ligera y funcional de running y trekking.
- Resistente al viento y transpirable.
- Capucha de tres piezas integrada con una goma en el ribete para mayor ajuste.
- La prenda se pliega dentro del cuello.
- Correa de transporte para llevar la chaqueta cuando está guardada
- Puños elásticos con goma para el pulgar.
- Bajo ajustable con tanca.

- *Light and functional jacket for running and trekking.*
- *Windproof and breathable.*
- *Integrated three-piece hood with an elastic hem for a better fit.*
- *The garment can be folded in the neck.*
- *Carrying strap to carry the jacket when it is stored*
- *Elastic cuffs with thumb string.*
- *Adjustable hem with inner elastic cord and stopper.*



NEW

LAUSANA LO M



S-2XL

• 100% Polyester

- Malla de corte ajustado.
- Cordón plano en la cintura para poder ajustar la prenda.
- Bolsillo en la cintura con cremallera.
- Leggings.
- Flat drawstring at the waist to adjust the garment.
- Waist pocket with zipper.



WHITE/BLACK



BLACK/WHITE

NEW

LAUSANA LO W



XS-2XL

• 100% Polyester

- Malla de corte ajustado.
- Cordón plano en la cintura para poder ajustar la prenda.
- Bolsillo en la cintura con cremallera.
- Leggings.
- Flat drawstring at the waist to adjust the garment.
- Waist pocket with zipper.



BLACK/WHITE



WHITE/BLACK



LAUSANA SH M

S-2XL



BLACK/WHITE



WHITE/BLACK

• 100% Polyester

- Malla corta a medio muslo.
- Cinturilla de goma.
- *Mid-thigh short leotard.*
- *Rubber waistband.*



LAUSANA SH W

XS-2XL



WHITE/BLACK



BLACK/WHITE

• 100% Polyester

- Malla corta a medio muslo.
- Cinturilla de goma.
- *Mid-thigh short leotard.*
- *Rubber waistband.*



LOIRA M



S-2XL

• 100% Polyester

- Pantalón de deporte elástico.
- Tejido que absorbe la humedad para mantener la piel fresca y seca.
- Cinturilla de goma elástica con cordón ajustable con tanca.
- Slip integrado.
- Bolsillo con cremallera.
- Tira reflectante en la parte posterior en la pierna.

- *Elastic sport pants.*
- *Moisture-wicking fabric to keep skin cool and dry.*
- *Elastic rubber waistband with adjustable drawstring.*
- *Integrated slip.*
- *Zipper pocket.*
- *Reflective strip on the back of the leg.*



BLACK



WHITE



DIVA PINK

LOIRA W



XS-2XL

• 100% Polyester

- Pantalón de deporte elástico.
- Tejido que absorbe la humedad para mantener la piel fresca y seca.
- Cinturilla de goma elástica con cordón ajustable con tanca.
- Slip integrado.
- Bolsillo con cremallera.
- Tira reflectante en la parte posterior en la pierna.

- *Elastic sport pants.*
- *Moisture-wicking fabric to keep skin cool and dry.*
- *Elastic rubber waistband with adjustable drawstring.*
- *Integrated slip.*
- *Zipper pocket.*
- *Reflective strip on the back of the leg.*



WHITE



DIVA PINK



BLACK



FOIX

XS-2XL



WHITE



BLACK



DIVA PINK

• 89% Polyester, 11% Elastane

- Pantalón corto de running.
- Tejido funcional, transpirable, ligero y de secado rápido.
- Perneras anchas.
- Cinturilla ancha de goma y ajustable con cordón.
- Bolsillo en la cinturilla.

- Running shorts.
- Functional, breathable, lightweight and quick-drying fabric.
- Wide legs.
- Wide rubber waistband adjustable with drawstring.
- Pocket on the waistband to store the phone.



SAVONA



XS-2XL

• 73% Polyester, 27% Elastane

- Sujetador deportivo de media sujeción.
- Espalda tipo nadadora.
- Copas preformadas con un foam ligero.

- *Medium support sports bra.*
- *Racer's back.*
- *Prefomed cups with light foam.*



AllSeasons



BLACK



DIVA PINK





ACCESORIOS

ACCESSORIES



HELMI 1L

ONE



ORANGE

• 100% Polyester, PVC

- Costuras con doble sellado.
- Compacta y ligera.
- Cierre superior de hebilla y roll top.
- Capacidad 1L.
- Transporta el equipaje o material seco y seguro.

- *Double sealed seams.*
- *Compact and lightweight.*
- *Roll top and buckle closure.*
- *Capacity 1L.*
- *Transport luggage or material dry and safe.*



HELMI 2L

ONE



ORANGE

• 100% Polyester, PVC

- Costuras con doble sellado.
- Compacta y ligera.
- Cierre superior de hebilla y roll top.
- Capacidad 2L.
- Transporta el equipaje o material seco y seguro.

- *Double sealed seams.*
- *Compact and lightweight.*
- *Roll top and buckle closure.*
- *Capacity 2L.*
- *Transport luggage or material dry and safe.*



HELMi 4L



ONE

• 100% Polyester, PVC

- Costuras con doble sellado.
 - Compacta y ligera.
 - Cierre superior de hebilla y roll top.
 - Capacidad 4L.
 - Transporta el equipaje o material seco y seguro.
- *Double sealed seams.*
 - *Compact and lightweight.*
 - *Roll top and buckle closure.*
 - *Capacity 4L.*
 - *Transport luggage or material dry and safe.*



ORANGE

HELMi 8L



ONE

• 100% Polyester, PVC

- Costuras con doble sellado.
 - Compacta y ligera.
 - Cierre superior de hebilla y roll top.
 - Capacidad 8L.
 - Transporta el equipaje o material seco y seguro.
- *Double sealed seams.*
 - *Compact and lightweight.*
 - *Roll top and buckle closure.*
 - *Capacity 8L.*
 - *Transport luggage or material dry and safe.*



ORANGE



BREMA S

ONE



• 85% polyester, 15% poliamida

• Toalla de microfibra, super ligera y de secado rápido.
• 42 cm x 55 cm

• *Quick dry, lightweight microfiber towel.*
• 42 cm x 55 cm

Multi
Funcional

ORANGE



YELLOW
FLUOR

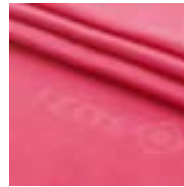

DIVA
PINK

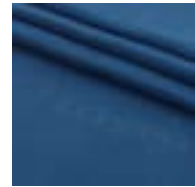

ROYAL



BREMA M

ONE



• 85% polyester, 15% poliamida

• Toalla de microfibra, super ligera y de secado rápido.
• 65 cm x 90 cm

• *Quick dry, lightweight microfiber towel.*
• 65 cm x 90 cm

Multi
Funcional

YELLOW
FLUOR

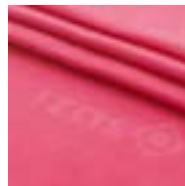

DIVA
PINK

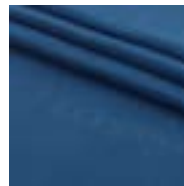

ROYAL



ORANGE

BREMA L



ONE

- 85% polyester, 15% poliamida
- Toalla de microfibra, super ligera y de secado rápido.
- 80 cm x 130 cm
- *Quick dry, lightweight microfiber towel.*
- 80 cm x 130 cm



DIVA
PINK



YELLOW
FLUOR



ORANGE

ROYAL

BREMA XL



ONE

- 85% polyester, 15% poliamida
- Toalla de microfibra, super ligera y de secado rápido.
- 110 cm x 175 cm
- *Quick dry, lightweight microfiber towel.*
- 110 cm x 175 cm



YELLOW
FLUOR



ROYAL



ORANGE

DIVA
PINK



ECO-WHITBY 0,75L



LIGHT BLUE

• 100% Aluminio PCR Reciclado

- Libre de BPA, ftalatos u otras sustancias nocivas.
- Apta para bebidas alcohólicas y cítricas.
- No retiene ni transmite sabores.
- Diámetro 8cm-Altura 25,7 cm.
- Reutilizable y reciclable.
- Cierre hermético.
- Peso: 136grs.

LIMPIEZA Y MANTENIMIENTO:

- Antes del primer uso y para la limpieza diaria, lavar a mano con jabón diluido en agua templada.
- Guardar destapada y vacía.
- No apto para microondas.
- No apta para lavavajillas.
- No congelar.

- Free of BPA, phthalates or other harmful substances.
- Suitable for alcoholic and citrus drinks.
- Does not retain or transmit flavours.
- Diameter: 8cm, Height: 25,7 cm
- Reusable and recyclable.
- Hermetic closure.
- Weight: 135grs

CLEANING AND MAINTENANCE:

- Before first use and for daily cleaning, we recommend hand washing with soap diluted in lukewarm water.
- Save uncapped and empty.
- Not microwaveable.
- Not dishwasher safe.
- Do not freeze.



RED



PINK



ROYAL



ILLUMINATING



ORANGE



ALUMINIUM



SUDBURY



0,75L

• 100 % Tritan

- Libre de BPA , ftalatos, plomo u otras sustancias perjudiciales
 - Apta para bebidas alcohólicas y cítricos
 - No transmite ni retiene los sabores
 - Diámetro: 7,3 cms; Altura: 25 cms; Peso: 189 gr
 - Reutilizable y reciclable
 - Cierre hermético
- LIMPIEZA Y MANTENIMIENTO:
- Guardar destapada y vacía.
 - No apta para microondas.
 - Apta para lavavajillas excepto el tapón.
 - No congelar.

- Free of BPA, phthalates, lead or other harmful substances.
- Suitable for alcoholic and citrus drinks.
- Do not transmit or retain flavours.
- Diameter: 7,3 cm; Height: 26,6 cms; Weight: 189 gr
- Reusable and recyclable.
- Hermetic seal.

CLEANING AND MAINTENANCE

- Save uncapped and empty.
- Not microwave safe.
- Dishwasher safe except the cap.
- Do not freeze.



LIGHT GREEN



BLUE



ROSE



RED

WHITBY THERMIC



0,75L

• 100 % Aluminio

CARACTERISTICAS

- Rendimiento térmico: hasta 12h calor y 24h frío (siempre según la temperatura ambiente)
- Aislamiento de vacío con doble pared (Acero Inox18/8)
- Libre de BPA, ftalatos u otras sustancias nocivas • Apta para bebidas alcohólicas y cítricas
- Diámetro: 7,8cms, Altura 26,5 cms
- Reutilizable y reciclable
- No transmite sabores • No suda ni quema • Cierre hermético.

LIMPIEZA Y MANTENIMIENTO:

- Apta para el lavavajillas, aunque para una mejor conservación de los materiales, recomendamos lavar a mano con jabón diluido en agua templada.
- Guardar destapada y vacía
- No apto para microondas • No congelar

FEATURES:

- Up to 12 hours of heat and 24 hours of cold (according on ambient temperature).
- Vacuum insulation with double wall in stainless steel 18/8.
- Free of BPA, phthalates or other harmful substances.
- Suitable for alcoholic and citrus drinks.
- Diameter 7,8cms, Height: 26,5 cms • Reusable and recyclable.
- Does not transmit flavours.
- Does not sweat or burn
- Hermetic seal.

CLEANING AND MAINTENANCE:

- Dishwasher safe bottle, although for better conservation of materials, we recommend hand washing with soap diluted in lukewarm water.
- Save uncapped and empty.
- Not microwave safe.
- Do not freeze.



STEEL



BLACK



TIMOR

ONE



- Main fabric: 100% Polyester
- Structure: 50% fiberglass, 40% polypropylene, 10% polyamide
- Handgrip: 100% ethylene vinyl acetate

- Paraguas compacto y resistente con el logotipo de Izas.
- Empuñadura con buen agarre de espuma EVA.
- Abertura automática por presión de botón.
- Incluye funda para guardar.
- Longitud: 95 cm
- Diámetro: 150 cm

- Compact and resistant umbrella with Izas logotype.
- Hand grip with good adherence of EVA.
- Automatic opening by button press.
- Mini-bag included to keep.
- Length: 95 cm.
- Diameter: 150 cm

Multi
Funciones

BLACK



USED 
ONE

• Plastic, Rubber Band

- Voltaje: 4.5V.
- Bateria 3*AAA
- Alumbra 200 lúmenes
- Alrededor de unas 5 horas de duración
- Waterproof IPX4: resistente a lluvia pero sin poder sumergirse en agua.
- Peso: 45G
- Alumbra hasta 150m de distancia
- 3 intensidades de luz blanca y una que parpadea
- 1 luz roja fija y 2 intermitentes a diferente velocidad.

- *Voltage: 4.5V.*
- *3 * AAA battery*
- *Shines 200 lumens*
- *Around 5 hours long*
- *Waterproof IPX4: resistant to rain but cannot be submerged in water.*
- *Weight: 45g*
- *Shines up to 150m away*
- *3 intensities of white light and one that flashes*
- *1 fixed red light and 2 flashing lights at different speeds.*



AllSeasons



BLACK

RIVAS 
ONE

• 100 % Nylon

- Capa impermeable.
- Resistente a la lluvia y al viento
- Forma para cubrir la mochila.
- Capucha ajustable
- Bolsa para poder guardarla.

- *Waterproof jacket.*
- *Resistant to rain and wind*
- *Shape to cover the backpack*
- *Adjustable hood*
- *Bag to store it.*



MountIt



BLACK



OBON

S-L



BLACK

• 100% Poliéster

- Cinturón en diferentes tallas.
- Combina con todos nuestros pantalones.
- Hebilla metálica.

- *Belt in different sizes.*
- *Combines with all our pants.*
- *Metallic buckle.*



JENSEN

S-L



BLACK

• 100% Poliéster

- Práctica polaina.
- Se abre completamente con cremallera lateral
- Correa de caucho en la parte de las botas.

- *Practical gaiter.*
- *Side zipper allows full opening.*
- *Rubber strap in the boot area.*



ALZEY 
ONE

- Cuchilla 100% Acero inoxidable.
- Parte complementaria 100% Madera.
- Virola de bloqueo hoja abierta y cerrada.
- Navaja plegable.
- *Open and closed blade locking ferrule.*
- *Folding knife.*

+18



CAKI

JOSA 
ONE

- 100% poliéster reciclado.
- Correas dobles.
- Parte inferior reforzada resistente al desgaste.
- Tejido resistente con materiales sostenibles.
- Bolsillo interior con cremallera.
- Capacidad: 30,75 L.
- *Double strap.*
- *Wear resistant reinforced bottom.*
- *Strong fabric with sustainable materials.*
- *Inside zip pocket.*
- *Capacity: 30.75 L.*



BLACK/
WHITE

SMOKE/
LOTUS



HARALD

ONE



CHARCOAL/
SILVER

• 100% Nylon

- Bolso bandolera porta documentos.
- Organizador de bolígrafos integrado.
- Bolsillo en la parte trasera del bolso para llevar los objetos de valor pegados al cuerpo.
- Solapa frontal con compartimento para llevar el teléfono.

- *Shoulder bag for documents.*
- *Integrated pen organizer.*
- *Pocket on the back of the bag to carry valuables close to the body.*
- *Front flap with compartment to carry the phone.*



CHARCOAL/
ORANGE



HAARON

ONE



CHARCOAL/
ORANGE

• 100% Nylon

- Bolso riñonera.
- Bolsillo principal con cremallera.
- Bolsillo en la parte trasera para los objetos de valor llevarlos pegados al cuerpo.

- *Waist bag*
- *Zippered main pocket.*
- *Pocket on the back for valuables to keep close to the body.*



CHARCOAL/
SILVER



• 100% Polyester

- Pack de neceser de viaje para poder llevar todo lo que quieras en él.
- Bolsillos principales con cremallera.
- Dos piezas de distintos tamaños.
- Cinta para portarlo de manera sencilla y cómoda.
- *Toiletry pack to carry everything you want in it.*
- *Zippered main pockets.*
- *Two pieces of different sizes.*
- *Strap to carry it easily and comfortably.*

 Multi
Funciona



CHARCOAL/
ORANGE



CHARCOAL/
LOTUS





NOVAX S

NEW COLOUR



MINERAL RED/DIVA
PINK/WHITE



NAVY BLUE/FAIR AQUA/
ILLUMINATING



BLACK/RED/WHITE

• 50% Nylon, 50% Polyester

- Mochila de 12 L de capacidad.
- Incluye una malla que se guarda en un bolsillo y se puede enganchar en las correas laterales, creando un espacio adicional para transportar calzado, cascos...
- Bolsillo lateral para poder guardar la botella.
- Bolsillo pequeño con mosquetón en el interior para poder enganchar las llaves.
- Bolsillo para meter bolsa de hidratación y salida por un lado para poder sacar el tubo de la bolsa y poder beber.
- Sujeción tanto en el pecho como en la cintura.

- 12 L capacity backpack.
- Includes a mesh stored in a pocket that can be hooked on the lateral straps, creating an additional space to carry footwear, helmets...
- Side pocket to store a bottle.
- Small pocket with carabiner inside to hook the keys.
- Pocket for storing a hydration bag, with a side opening to extract the tube to the exterior, allowing an easy access to the liquid.
- Support both chest and waist.



NEW COLOUR

NOVAX M



ONE

• 50% Nylon, 50% Polyester

- Mochila de 25 L de capacidad.
- Incluye una malla que se guarda en un bolsillo y se puede enganchar en las correas laterales, creando un espacio adicional para transportar calzado, cascos...
- Bolsillo lateral para poder guardar la botella.
- Bolsillo pequeño con mosquetón en el interior para poder enganchar las llaves.
- Bolsillo para meter bolsa de hidratación y salida por un lado para poder sacar el tubo de la bolsa y poder beber.
- Sujeción tanto en el pecho como en la cintura.

- 25 L capacity backpack.
- Includes a mesh stored in a pocket that can be hooked on the lateral straps, creating an additional space to carry footwear, helmets...
- Side pocket to store a bottle.
- Small pocket with carabiner inside to hook the keys.
- Pocket for storing a hydration bag, with a side opening to extract the tube to the exterior, allowing an easy access to the liquid.
- Support both chest and waist.



MINERAL RED/DIVA
PINK/WHITE



NAVY BLUE/FAIR AQUA/
ILLUMINATING



BLACK/RED/WHITE

NEW

NOVAX L II



ONE

• 50% Nylon, 50% Polyester

- Mochila de 35 L de capacidad.
- Incluye una malla que se guarda en un bolsillo y se puede enganchar en las correas laterales, creando un espacio adicional para transportar calzado, cascos...
- Bolsillo lateral para poder guardar la botella.
- Bolsillo pequeño con mosquetón en el interior para poder enganchar las llaves.
- Bolsillo para meter bolsa de hidratación y salida por un lado para poder sacar el tubo de la bolsa y poder beber.
- Tiras de sujeción en el pecho. Tiras de sujeción acolchadas en la cintura.

- 35 L capacity backpack.
- Includes a mesh stored in a pocket that can be hooked on the lateral straps, creating an additional space to carry footwear, helmets...
- Side pocket to store a bottle.
- Small pocket with carabiner inside to hook the keys.
- Pocket for storing a hydration bag, with a side opening to extract the tube to the exterior, allowing an easy access to the liquid.
- Support straps in chest. Cushioned support straps in waist.

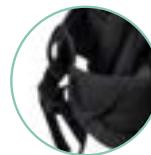

MINERAL RED/DIVA
PINK/WHITE



NAVY BLUE/FAIR AQUA/
ILLUMINATING



BLACK/RED/WHITE



INGA S

ONE



ORANGE

• 100% Polyester

- Protección para mochilas de 10-20L.
- Funda con cordón.
- Correa de compresion.
- Bolsa de almacenamiento.
- Funda impermeable.
- Cubierta de lluvia.

- *Protection for backpacks.*
- *Drawstring cover.*
- *Compression strap.*
- *Storage bag.*
- *Waterproof cover.*
- *Rain cover.*



INGA M

ONE



ORANGE

• 100% Polyester

- Protección para mochilas de 20-30L.
- Funda con cordón.
- Correa de compresion.
- Bolsa de almacenamiento.
- Funda impermeable.
- Cubierta de lluvia.

- *Protection for backpacks.*
- *Drawstring cover.*
- *Compression strap.*
- *Storage bag.*
- *Waterproof cover.*
- *Rain cover.*



INGA L



ONE

• 100% Polyester

- Protección para mochilas de 30-40L.
- Funda con cordón.
- Correa de compresión.
- Bolsa de almacenamiento.
- Funda impermeable.
- Cubierta de lluvia.

- Protection for backpacks.
- Drawstring cover.
- Compression strap.
- Storage bag.
- Waterproof cover.
- Rain cover.



ORANGE





RUESCA

ONE



ORQUIDEA



JARDIN



BLACK

- Outer layer: 74% acrylic, 26% wool
- Lining: 100% polyester.

• Gorro de punto con forro polar en el interior.

• Knitted beanie with fleece lining.



XtraTherm



RUESCA II

ONE



ORQUIDEA



JARDIN



BLACK

- Outer layer: 74% acrylic, 26% wool
- Lining: 100% polyester.

• Tubular de punto con forro polar en el interior.

• Knit tubular with fleece lining.



XtraTherm

CASPE 
ONE

- Outer layer: 74% acrylic, 26% wool
- Lining: 100% polyester.
- Gorro de punto con forro polar en el interior y pompón.
- Knitted hat with fleece lining inside and pompom.



SMOKE

NAVY

CASPE II 
ONE

- Outer layer: 74% acrylic, 26% wool
- Lining: 100% polyester.
- Tubular de punto con forro polar en el interior.
- Knit tubular with fleece lining.



SMOKE

NAVY



LITAGO

ONE



BLACK

- Outer layer: 74% Acrylic, 26% Wool
- Lining: 100% polyester.

- Calor sin volumen.
- Transpirable.
- Secado rápido.
- Pompón decorativo

- Warmth without bulk.
- Breathable.
- Fast drying.
- Decorative pom-pom.



XtraTherm



LITAGO II

ONE



BLACK

- Outer layer: 74% acrylic, 26% wool
- Lining: 100% polyester.

- Tubular.
- Calor sin volumen.
- Transpirable.
- Secado rápido.

- Neckwarmer.
- Warmth without bulk.
- Breathable.
- Fast drying.



XtraTherm

• 100% acrylic

- Gorro de punto con forro polar en el interior y pompón decorativo.
- *Knit beanie with fleece inner lining and decorative pom-pom on top.*



ROYAL/
SPRING



BLACK/
DARK GREY



BLACK/
FUCSIA



CERAMIC/
DARK PURPLE



NAVY BLUE/
CORAL FLUOR



NAVY BLUE/
ILLUMINATING

• 91% polyester, 5% elastane, 4% silicone

- Tubular de punto con forro polar en el interior.
- *Knit tubular with fleece inner lining.*



ROYAL/
SPRING



BLACK/
DARK GREY



BLACK/
FUCSIA



CERAMIC/
DARK PURPLE



NAVY BLUE/
CORAL FLUOR



NAVY BLUE/
ILLUMINATING



MICO

ONE



BLACK

• 100% Polyester, Micro Fleece. • 240 gr/m²

- Tubular de forro polar.
- Ajustable con goma y tanca.

- Polar fleece neck wear.
- Adjustable with elastic cord and string stopper.



XtraThermic



MOODY

ONE

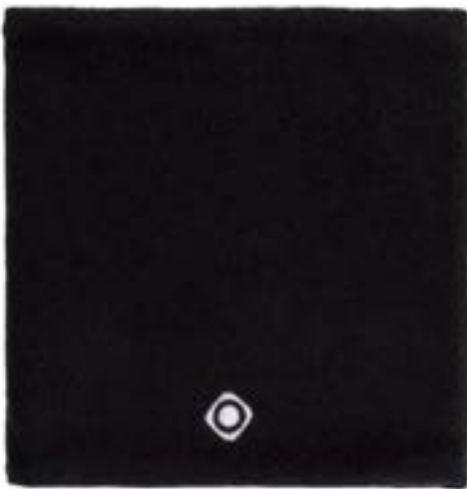

BLACK

• 95% Acrylic, 4% Nylon, 1% Elastane
• Lining: 100% Polyester.

- Tubular térmico.
- Interior de forro polar.

- Xtra termic Neck wear.
- Fleece inner.



Multi
Funciona

NEW

GEA 
ONE

- 100% Polyester.
- Weight: 0'040 gr

- Tubular multifuncional elástico y sin costuras.
- Tejido transpirable.
- Comodidad térmica.
- Diseño multiposición: puede ser usado como un pañuelo, cinta para la cabeza, pulsera, máscara, diadema, pasamontañas, bufanda, cinta para recoger el pelo, gorro o bandana.

- *Seamless, multifunctional tubular accessory.*
- *Breathable fabric.*
- *Thermal comfort.*
- *Multiway design: It can be worn as a neckerchief, headband, wristband, mask, hairband, balaclava, scarf, scrunchie, pirate cap, beanie or bandana.*



CERAMIC/
ATLANTIC



NAVY BLUE/
LIGHT BLUE

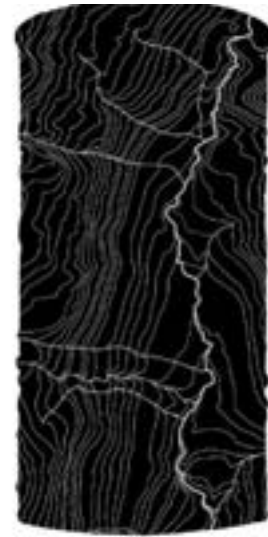

BLACK/WHITE

NEW

GEA II 
ONE

- 100% Polyester • Weight: 0'075 gr

- Tubular multifuncional elástico e ideal para diversas actividades.
- Combinación de tejido polar para un aislamiento extra del frío.
- Excelente transpirabilidad y control de la humedad.
- Absorbe y expulsa la humedad de tu piel de forma rápida, por lo que es perfecto para todas actividades al aire libre.
- Comodidad térmica.
- Puede ser usado como un pañuelo, cinta para la cabeza, pulsera, máscara, diadema, pasamontañas, bufanda, cinta para recoger el pelo, gorro o bandana.

- *Multifunctional tubular accessory ideal for many activities.*
- *Combination of fleece fabric for an extra insulation from cold.*
- *It wick moisture (sweat) away from your skin quickly, making it perfect for every outdoor activity.*
- *Thermal comfort. It can be worn as a neckerchief, headband, wristband, mask, hairband, balaclava, scarf, scrunchie, pirate cap, beanie or bandana.*



BLACK/WHITE



NAVY BLUE/
LIGHT BLUE



CERAMIC/
ATLANTIC



SNOWY



BLACK

• 90% polyester + 10% spandex. • 140 gr/m²

- Modelo unisex.
- Guantes de membrana Mount-*Tex*, impermeables y transpirables.
- Columna de agua ≥2000mm/2000mm.
- Forro interior de fibra Mount*loft*.
- Palma de polipiel antideslizante.
- Goma de sujeción interior.
- Correas con velcro regulable.
- Peso aproximado de 125g el par (talla M).

- *Unisex style.*
- *Mount-*Tex* membrane gloves, waterproof and breathable.*
- *Column of water ≥2000mm/2000mm.*
- *Mount*loft* fiber inner lining.*
- *Anti-slip palm; with grip control.*
- *Internal support elastic band.*
- *Adjustable velcro straps.*
- *Weigh 125 g pair aprox. (size M).*



SISCAR

NEW



BLACK

• 90% polyester + 10% spandex. • 140 gr/m²

- Guantes de membrana Mount-*Tex*, impermeables y transpirables.
- Columna de agua 2000mm/2000mm.
- Forro interior de fibra Mount*loft*.
- Palma de polipiel antideslizante.
- Goma de sujeción interior.
- Correa ajustable con velcro.

- *Mount-*Tex* membrane gloves, waterproof and breathable.*
- *Column of water 2000mm/2000mm.*
- *Mount*loft* fiber inner lining.*
- *Anti-slip palm; with grip control.*
- *Internal support elastic band.*
- *Adjustable velcro straps.*



GHENT 
XS-XL

• 90% polyester + 10% spandex. • 140 gr/m²

- Guantes impermeables y transpirables.
- Columna de agua ≥ 2000 mm / 2000mm.
- Forro interior de fibra Mountloft.
- Palma con puños de silicona antideslizante.
- Goma de sujeción interior.

- *Waterproof and breathable gloves.*
- *≥ 2000 mm / 2000 mm water column.*
- *Mountloft fiber inner lining.*
- *Palm with anti-slip silicone dots.*
- *Internal support elastic band.*



BLACK

UIK 
XS-XL

• 90% Fleece, 10% TPU

- Guantes de outdoor de forro polar con membrana cortavientos.
- Impermeables.
- Ligeros.
- Con refuerzo en la palma.

- *Outdoor gloves made of polar fleece with windproof membrane.*
- *Waterproof.*
- *Light-weight.*
- *Palm reinforcement.*



BLACK



TER



BLACK

• 90% Polyester, 10% Spandex

- Guantes de running.
- Impermeables.
- Perchado en el interior.
- Yemas de los dedos pulgar, índice y corazón de tejido que permite el uso de pantalla táctil.
- Ligeros.

- *Stretch running gloves.*
- *Waterproof.*
- *Lightweight.*
- *Brushed inner.*
- *Gloves with fingertips for touch screen.*



A.W.P.S.



AllSeasons



PolarStretch



GOLA II

XS-XL



BLACK

• 90% Polyester, 5% Elastane, 4% silicon, 1% PU

- Guantes elásticos de running.
- Perchado en el interior.
- Ligeros.
- Palma antideslizante; con control de agarre con un diseño de silicona.

- *Stretch running gloves.*
- *Brushed inner.*
- *Lightweight.*
- *Anti-slip palm: with grip control with a silicone details.*



A.W.P.S.



AllSeasons



PolarStretch

ISTOR 
ONE

- Material: Duraluminio 7075.
- Agarre: EVA (G-16).
- Dragonera: Nylon.

- Bastón de trekking con sistema interno antichoque y de amortiguación; los muelles internos absorben los impactos y las vibraciones minimizando el riesgo de lesiones y garantizando el confort.
- Tres segmentos telescópicos con sistema de cierre de rosca, de diámetro: 14, 16, 18mm.
- Longitud regulable desde 65cm hasta 135cm de manera continua (longitud recomendable = estatura x 0,66).
- Permite recoger los bastones para guardar y transportar fácilmente.
- Empuñadura ergonómica; suave y cómoda, antideslizante y resistente.
- Dragonera de nylon ajustable.
- Poste resistente y ligero de aleación de aluminio.
- Puntera resistente a la abrasión. Incluye dos tacos de goma, dos rosetas y dos hebillas en forma de S.

- *Trekking poles with internal shock and damping system; the internal springs absorb impacts and vibrations, minimizing the risk of injury and guaranteeing comfort.*
- *Three telescopic segments with screw closure system, diameter: 14,16,18 mm.*
- *Adjustable height: 65cm to 135cm (recommended = height x 0,66).*
- *Allows to store and transport easily.*
- *Ergonomic handle. Soft and comfortable, non-slip and resistant.*
- *Adjustable nylon strap.*
- *Durable and lightweight aluminum alloy.*
- *Tip resistant to abrasion.*
- *Includes two rubber studs, two rosettes and two S-shaped buckles.*



BLACK



PIURA 
ONE

- Material: Aleación de aluminio.
- Agarre: caucho
- Dragonera: Polyamide.

- Bastón de trekking.
- Tres segmentos telescópicos con doble flicklock, de diámetro: 14, 16, 18 mm.
- Longitud regulable desde 65cm hasta 135cm (longitud recomendable = estatura X 0,66).
- Permite recoger los bastones para guardar y transportar fácilmente.
- Empuñadura ergonómica de espuma; suave y cómoda, antideslizante, resistente y absorbente.
- Dragonera de nylon acolchada y ajustable.
- Poste resistente y ligero de aleación de aluminio.
- Punta resistente a la abrasión. Incluye dos tacos de goma, dos rosetas para verano y dos hebillas en forma de S.
- Se venden en pares.

- *Trekking poles.*
- *Three telescopic segments with double flicklock, diameter: 14mm, 16mm, 18mm.*
- *Adjustable height from 65cm to 135cm (recommended height = height X 0,66).*
- *Allows to store and transport easily.*
- *Ergonomic handle; lightweight and comfortable, non-slip, resistant and absorbent.*
- *Padded and adjustable nylon strap.*
- *Durable and lightweight aluminum.*
- *Tip resistant to abrasion.*
- *Includes two rubber studs, two summer rosettes and two S-shaped buckles.*
- *Sold in pairs.*



BARBERRY

CERAMIC

BLACK



ILLUMINATING

ROYAL





DARK GREY/
ORANGE

ROYAL/
SPRING

- Grip: Nature cork, EVA
- Sections: Aluminium6061 Fast lock / Aluminium lever / Carbide tip

- Bastón de trekking.
- Tres segmentos telescópicos con doble flicklock.
- Longitud regulable.
- Permite recoger los bastones para guardar y transportar fácilmente.
- Empuñadura ergonómica de caucho; suave y cómoda, antideslizante, resistente y absorbente.
- Dragonera de nylon acolchada y ajustable.
- Poste resistente y ligero de aleación de aluminio.
- Punta resistente a la abrasión. Incluye dos tacos de goma, dos rosetas para verano y dos hebillas en forma de S.
- Se venden en pares.

- *Trekking poles.*
- *Three telescopic segments with double flicklock, diameter.*
- *Adjustable height.*
- *Allows to store and transport easily.*
- *Ergonomic handle; lightweight and comfortable, non-slip, resistant and absorbent.*
- *Padded and adjustable nylon strap.*
- *Durable and lightweight aluminum.*
- *Tip resistant to abrasion.*
- *Includes two rubber studs, two summer rosettes and two S-shaped buckles.*
- *Sold in pairs.*



BLACK/
SILVER

CERAMIC/
ATLANTIC

- Grip: Nature cork , EVA Sections: Aluminium6061 Fast lock / Aluminium lever / Carbide tip

- Bastón de trekking.
- Tres segmentos telescópicos con doble flicklock.
- Longitud regulable.
- Permite recoger los bastones para guardar y transportar fácilmente.
- Empuñadura ergonómica de caucho; suave y cómoda, antideslizante, resistente y absorbente.
- Dragonera de nylon acolchada y ajustable.
- Poste resistente y ligero de aleación de aluminio.
- Punta resistente a la abrasión. Incluye dos tacos de goma, dos rosetas para verano y dos hebillas en forma de S.
- Se venden en pares.

- *Trekking poles.*
- *Three telescopic segments with double flicklock, diameter.*
- *Adjustable height.*
- *Allows to store and transport easily.*
- *Ergonomic handle; lightweight and comfortable, non-slip, resistant and absorbent.*
- *Padded and adjustable nylon strap.*
- *Durable and lightweight aluminum.*
- *Tip resistant to abrasion.*
- *Includes two rubber studs, two summer rosettes and two S-shaped buckles.*
- *Sold in pairs.*



Tube diameter 16/14mm // Locking system // heat-transfer printing // Grip: Nature cork Tube material: Aluminium. // Pair weight: 0'485 gr

- Bastón de trekking.
 - Permite recoger los bastones para guardar y transportar fácilmente.
 - Empuñadura ergonómica de espuma; suave y cómoda, antideslizante, resistente y absorbente.
 - Dragonera de nylon acolchada y ajustable.
 - Poste resistente y ligero de aleación de aluminio.
 - Punta resistente a la abrasión.
 - Se venden en pares.
-
- *Trekking pole.*
 - *Allows you to collect the poles for easy storage and transport.*
 - *Ergonomic handle: lightweight and comfortable, non-slip, resistant and absorbent.*
 - *Padded and adjustable nylon strap.*
 - *Durable and lightweight aluminum.*
 - *Tip resistant to abrasion.*
 - *Sold in pairs.*



ORANGE

POLE BASKET 
ONE

- Recambio roseta para bastón de trekking.
- Pole basket replacement for trekking pole.



BLACK



POLE CARBIDE STEEL TIP

ONE



BLACK

- Recambio de puntera para bastón de trekking.
- Pole carbide steel tip replacement for trekking pole.

Multi
Funcion



POLE TIPS

ONE



BLACK

- 100 % Caucho
- Recambio tapones para bastón de trekking.
- Pole tips replacement for trekking pole.

Multi
Funcion

POLE TIPS NW



ONE

- 100 % Caucho
- Recambio tapones para bastón de trekking.
- Pole tips replacement for trekking pole.



BLACK



 **MORATA**
S/M/L/XL

NEW



WHITE/SILVER

• 96% Poliamide, 4% Elastane

- Calcetín de running de caña media.
- Antirroaduras.
- Zonas de rizo fino para mayor amortiguación.
- Pie izquierdo y derecho diferenciados.

- *Running mid cut socks.*
- *Knitted with anti chafing thread.*
- *Light terry cloth areas for extra support.*
- *Differentiated right and left foot.*

S 35-37 M 38-40 L 41-43 XL 44-46



 **PADROS**
S/M/L/XL

NEW



SILVER/WASABI/BLACK

• 85% Poliamide, 15% Elastane

- Calcetín de running para reducir el riesgo de torceduras.
- Caña media
- Zonas elásticas para aumentar la estabilidad del tobillo.
- Hilos específicos para limitar el riesgo de ampollas en puntera y talón.
- Calcetines adaptados a pie izquierdo y derecho, costuras específicas en puntera.

- *Mid cut running socks, reduce the risk of ankle twist.*
- *Elastic bands to increase ankle stability.*
- *Toe cap and heel area knitted with specific anti blister thread.*
- *Differentiated right and left foot, specific seams in the toe cap.*

S 35-37 M 38-40 L 41-43 XL 44-46



LANDING II

XS/S/M/L/XL

• 100% Cotton

- Calcetín multideporte de caña baja.
- Tallaje en el interior en la parte superior.
- *Multisport and low cut socks.*
- *Inside sizing at the top.*

XS 32-34 S 35-37 M 38-40 L 41-43 XL 44-46



WHITE/
BLACK



BLACK/
WHITE

BELCU

XS/S/M/L/XL

• 100% Polyamide

- Calcetín multideporte de caña baja.
- Tallaje en el interior en la parte superior.
- *Multisport and low cut socks.*
- *Inside sizing at the top.*

XS 32-34 S 35-37 M 38-40 L 41-43 XL 44-46



ROYAL/
SPRING



YELLOW FLUOR/
BLACK



ORANGE FLUOR/
BLACK



DIVA PINK/
BLACK

 **OSEJA**
XS/S/M/L/XL



CORAL FLUOR/
BLACK

• 87% Cotton, 13% Coolmax

- Calcetín multideporte de caña baja.
- Pack de 2 pares de calcetines iguales y mismo color.
- Tallaje en el interior en la parte superior.

- Low-cut multisport sock.
- Pack of 2 pairs of the same socks and the same color.
- Inside sizing at the top.

XS 32-34 S 35-37 M 38-40 L 41-43 XL 44-46

COOLMAX



ORANGE FLUOR/
BLACK



YELLOW FLUOR/
BLACK



ROYAL/
SPRING



DIVA PINK/
BLACK

 **ANDROS**
XS/S/M/L/XL



PACK BLACK

• 87% Cotton, 10% Cotton 3% Elastane

- Calcetín multideporte de caña baja.
- Tejido de rizo en la planta para mayor confort; amortigua la pisada y protege el pie de rozaduras.

- Multi-sport and low cut socks.
- Terry material on the sole for comfort; cushions the step and protects the foot from chafing.

XS 32-34 S 35-37 M 38-40 L 41-43 XL 44-46



Dry



PACK WHITE

• 87% Cotton, 13% Coolmax.

• Calcetin multideporte de caña media.

• Multisport and mid cut socks.

XS 32-34 S 35-37 M 38-40 L 41-43 XL 44-46



 **ARTIC**
XS/S/M/L/XL



WHITE/
BLUE



BLACK/
LIGHT GREEN

• 87% Cotton, 13% Coolmax.

- Calcetín multideporte de caña media.
- Pack de 2 pares de calcetines iguales.
- Tallaje en el interior en la parte superior.

- Multisport sock with medium shaft.
- Pack of 2 pairs of identical socks.
- Inside sizing on the upper part.

XS 32-34 S 35-37 M 38-40 L 41-43 XL 44-46



 **BERCHT**
XS/S/M/L/XL



BLACK/
LIGHT GREEN



WHITE/
BLUE

• 87% Cotton, 13% Coolmax.

- Calcetín multideporte de caña media.
- Pack de 2 pares de calcetines iguales.

- Multisport and mid cut socks.
- Pack of 2 pairs of identical socks.

XS 32-34 S 35-37 M 38-40 L 41-43 XL 44-46



RUN 
XS/S/M/L/XL

• 87% Cotton, 13% Coolmax.

- Calcetín multideporte de caña baja.
- Tejido de rizo en la planta para mayor confort; amortigua la pisada y protege el pie de rozaduras.
- Tallaje en el interior en la parte superior.

- *Low-cut multisport sock.*
- *Terry cloth on the sole for greater comfort; cushions the footprint and protects the foot from chafing.*
- *Inside sizing on the upper part.*

XS 32-34 S 35-37 M 38-40 L 41-43 XL 44-46



BLACK/
LIGHT GREEN



DIVA
PINK



BLACK/
ROYAL

CUNEO 
XS/S/M/L/XL

• 87% Cotton, 13% Coolmax

- Calcetín de compresión para SKI con tejido Coolmax.
- Mayor sujeción.
- Compresión media.
- Caña alta.

- *SKI compression socks with Coolmax fabric.*
- *Greater support.*
- *Medium compression.*
- *High cut sock.*

XS 32-34 S 35-37 M 38-40 L 41-43 XL 44-46



DIVA PINK



BLACK



ROYAL



WHITE

 **FONTAN**
XS/S/M/L/XL



BLACK/
RED

• 76% Sorbtek, 21% Polyamide, 3% spandex.

- Calcetín de montaña de caña alta.
- Grueso y térmico.
- Tallaje en el interior en la parte superior.

- High mountain socks.
- Thick and thermal.
- Pack of 1 pair of socks.
- Inside sizing at the upper part.

XS 32-34 S 35-37 M 38-40 L 41-43 XL 44-46



XtraThermic

 **GRAHAM**
XS/S/M/L/XL



DARK GREY/
BLACK

• 76% Sorbtek, 21% Polyamide, 3% spandex.

- Calcetín de montaña de media caña.
- Grueso y térmico.

- Mid-cut socks for mountain.
- Thick and thermal.

XS 32-34 S 35-37 M 38-40 L 41-43 XL 44-46



XtraThermic

REDOUBT 
XS/S/M/L/XL

• 76% Sorbtek, 21% Polyamide, 3% spandex.

- Calcetín de montaña de media caña.
- Grueso y térmico.
- *Mid-cut socks for mountain.*
- *Thick and thermal.*

XS 32-34 S 35-37 M 38-40 L 41-43 XL 44-46



XtraThermic



BLACK/
ROYAL

YELTES 
XS/S/M/L/XL

• 76% Sorbtek, 21% Polyamide, 3% spandex.

- Calcetín de montaña de media caña.
- Grueso y térmico.
- Tallaje en el interior en la parte superior.
- *Mid-cut mountain sock.*
- *Thick and thermal.*
- *Inside sizing on the upper part.*

XS 32-34 S 35-37 M 38-40 L 41-43 XL 44-46



XtraThermic



DARK GREY/
RED

 **OCEAN**
XS/S/M/L/XL



BLACK/
RED

- 52% Hilo Bambú / Bamboo Thread
- 23% Poliéster Seacell® (viscosa con algas marinas / seaweed viscose Seacell)
- 20% Poliamida / Polyamide
- 5% Fibra Lycra® / Lycra fiber

• Fabricado con viscosa con Algas Marinas e hilo de Bambú, propiedades terapéuticas y relajantes con efecto cicatrizante. Caña semicompresiva de baja densidad. Franja elástica para mayor sujeción al pie. Talón y puntera reforzados. Rizo diseñado en pie con efecto acolchado. Sin costuras. Grosor medio-alto. Protege de la radiación UVA. Elimina bacterias y malos olores. Calcetín de primavera-verano terapéutico, con efecto cicatrizante gracias a su elaboración con hilo viscosa de Bambú e hilo viscosa de Algas Marinas SeaCell®. Ambos tejidos son naturales, protegen frente a la radiación UVA y aportan al calcetín una suavidad extrema que no se pierde con los lavados. El hilo viscosa de Bambú potencia la regeneración natural de la piel mientras elimina las bacterias y malos olores.

• *Made with Seaweed viscose and Bamboo thread, therapeutic and relaxing properties with healing effect. Semicompressive low density leg. Elastic band for extra foot fastening. Extra-strength toe and heel reinforcement. Sole additional padding provided by designed weave. Seamless. Medium-high thickness. UVA protection. Eliminates bacteria and odor. Therapeutic spring-summer sock, with a healing effect thanks to its elaboration with Bamboo viscose thread and SeaCell® Seaweed viscose thread. Both fabrics are natural, protect against UVA radiation and give the sock an extreme softness that is not lost with washing. The viscous bamboo thread enhances the natural regeneration of the skin while eliminating bacteria and bad odors.*

XS 32-34 S 35-37 M 38-40 L 41-43 XL 44-46



 **JUNGLE**
XS/S/M/L/XL



BLACK/
RED

- 41% Poliéster Coolmax®
- 5% Fibra Lycra®
- 30% Poliamida
- 24% Poliamida MerylSkinlife / Polyamide

• Calcetín de trekking antibacteriano y terapéutico elaborado con la fibra Coolmax® y fibra Meryl®. Pie izquierdo y derecho diferenciados para lograr una perfecta adaptación al pie. La caña del calcetín lleva una compresión progresiva para facilitar el retorno sanguíneo, fundamental en jornadas de intensa actividad física ya que suaviza la sensación de cansancio y mantiene el músculo en mejores condiciones. A su vez, este modelo está tejido con "punto de nido de abeja" para mejorar la transpiración y lleva una franja elástica en el empeine para dar mayor sujeción al pie y evitar rozaduras. Calcetín tejido sin costuras y con doble rizo con efecto acolchado para facilitar la pisada en terrenos no uniformes.

• *Antibacterial and therapeutic trekking sock made with Coolmax® fiber and Meryl® fiber. Differentiated left and right foot to achieve a perfect adaptation to the foot. The sock shaft has a progressive compression to facilitate blood return, essential in days of intense physical activity as it softens the feeling of fatigue and keeps the muscle in better condition. In turn, this model is woven with "honeycomb knit" to improve breathability and has an elastic band on the instep to give greater support to the foot and avoid chafing. Seamless knitted sock with double curl with a padded effect to facilitate treading on uneven terrain.*

XS 32-34 S 35-37 M 38-40 L 41-43 XL 44-46



PLANET

XS/S/M/L/XL

- 70% Poliéster reciclado Repreve®
- 20% Poliamida
- 10% Fibra Lycra®

• Fabricado con hilo de botellas de plástico recicladas, de manera sostenible. Caña semicompresiva que estabiliza el tobillo y protege el tendón de aquiles. Franja elástica para dar mayor sujeción al pie, talón y puntera reforzados. Rizo diseñando en la planta. Sin costuras. Termoregulador, gestiona la humedad manteniendo el pie seco. Control del olor. Grosor medio.

• *Made with recycled plastic bottles thread, sustainable manufactured fiber. Semicompressive leg which stabilizes the ankle and protects the achilles tendon. Elastic band for extra foot fastening. Extra-strength toe and heel reinforcement. Sole designed weave. Seamlless. Thermo Regulatory, moisture managing keeping feet dry. Odor control. Medium thickness.*

XS 32-34 S 35-37 M 38-40 L 41-43 XL 44-46



BLACK/
RED

FOREST

XS/S/M/L/XL

- 76% Algodón Orgánico
- 15% Poliamida
- 9% Fibra Lycra®

• Calcetín diseñado con tecnología especial que controla la flexión del pie para evitar arrugas. Se trata de una prenda ideal para la práctica deportiva al aire libre que cuenta con una franja elástica para dar mayor sujeción al pie y evitar así la aparición de ampollas y/o abrasiones. Elaborado con dos capas, la interior de algodón orgánico extra suave y la exterior de Poliamida. Estructura de media densidad. Talón y puntera reforzados, doble rizo con efecto acolchado. Lavado con Aloe Vera.

• *Sock designed with special technology that controls the flexion of the foot to avoid wrinkles. It is an ideal garment for outdoor sports that has an elastic band to give greater support to the foot and thus avoid the appearance of blisters and / or abrasions. Made with two layers, the interior of extra soft organic cotton and the exterior of Polyamide. Medium density structure. Reinforced heel and toe, double curl with padded effect, Washed with Aloe Vera.*

XS 32-34 S 35-37 M 38-40 L 41-43 XL 44-46



LIMESTONE/
SILVER



SMOKE/
SILVER

- 80% Poliéster Coolmax®
- 15% Poliamida
- 5% Fibra Lycra®

• Calcetín de trekking elaborado con dos capas, la interior de Coolmax® para una perfecta evacuación del sudor y con una caña con goma tramada para mejorar la sujeción. Su tecnología controla la flexión del pie y con franja elástica para dar mayor sujeción. A su vez, lleva doble rizo en la planta del calcetín con efecto acolchado y tiene el talón y la puntera reforzados para evitar roturas. Tejido con costuras suaves.

• *Trekking sock made with two layers, the interior of Coolmax® for a perfect evacuation of sweat and with a woven rubber shaft to improve support. Its technology controls the flexion of the foot and with an elastic band to give greater support. In turn, it has a double curl on the sole of the sock with a padded effect and has a reinforced heel and toe to prevent breakage. Fabric with soft seams.*

XS 32-34 S 35-37 M 38-40 L 41-43 XL 44-46



- 80% Poliéster Thermolite®
- 15% Poliamida
- 5% Fibra Lycra®

• Calcetín térmico de trekking invierno con fibra Thermolite® cuyo núcleo hueco permite retener el calor generado por el movimiento sin suplemento de peso. Esta fibra realiza el proceso de compensación térmica por el cual retiene calor sin llegar a generar sudor. Evacúa rápidamente la humedad manteniendo el pie seco y confortable. Caña de alta densidad con doble rizo para amortiguar los impactos de la bota. Franja elástica en el pie para asegurar que la prenda no se desplace durante la práctica deportiva y evitar así ampollas y rozaduras. Talón y puntera reforzados para mayor duración de la prenda. Rizo doble interior en todo el pie para potenciar la sensación térmica y amortiguar la pisada en terrenos no uniformes. Grosor alto.

• Thermal winter trekking sock with Thermolite® fiber whose hollow core allows to retain the heat generated by the movement without extra weight. This fiber carries out the thermal compensation process by which it retains heat without generating sweat. Quickly wick away moisture keeping the foot dry and comfortable. High density shaft with double loop to cushion the impacts of the boot. Elastic band on the foot to ensure that the garment does not shift during sports and thus avoid blisters and chafing. Reinforced heel and toe for greater durability of the garment. Internal double curl throughout the foot to enhance the thermal sensation and cushion the footprint on uneven terrain. High thickness.

XS 32-34 S 35-37 M 38-40 L 41-43 XL 44-46



SMOKE/
BLACK





CALZADO

FOOTWEAR



TEMA M

39-46

NEW



BEIGE/NATURAL

- Outshell: Polyester mesh and Suede
- Lining: 100% polyester
- Insole: Molded EVA
- Sole: MD+RB

- Zapatilla multiactividad apta para senderismo en altitudes bajas y medias.
- Rendimiento óptimo en media y corta distancia sobre terreno rocoso.
- Plantilla interior con amortiguación.
- Suela exterior con tacos, agarre tanto en seco como en húmedo.

- *Multiactivity sneaker valid for low and mid heights trekking.*
- *Optimal performance in short and mid distance on rocky terrain.*
- *Cushioned insole.*
- *Outsole lugs, grip in both dry or wet terrain.*



SILVER/SMOKE



TEMA W

36-41

NEW



SILVER/SMOKE

- Outshell: Polyester mesh and Suede
- Lining: 100% polyester
- Insole: Molded EVA
- Sole: MD+RB

- Zapatilla multiactividad apta para senderismo en altitudes bajas y medias.
- Rendimiento óptimo en media y corta distancia sobre terreno rocoso.
- Plantilla interior con amortiguación.
- Suela exterior con tacos, agarre tanto en seco como en húmedo.

- *Multiactivity sneaker valid for low and mid heights trekking.*
- *Optimal performance in short and mid distance on rocky terrain.*
- *Cushioned insole.*
- *Outsole lugs, grip in both dry or wet terrain.*



BEIGE/NATURAL

NEW

SEIYA M



39-46

- Outshell: Polyester Ripstop + TPU
- Lining: 100% polyester
- Insole: Molded EVA
- Sole: MD + RB

- Zapatilla impermeable multiactividad para rendimiento de media y corta distancia.
- Parte superior transpirable combinada con un agarre óptimo.
- Plantilla interior con amortiguación.
- Suela exterior de máxima tracción con tacos de 4mm.
- Apto para veganos.

- *Multiactivity waterproof sneaker for medium and short distance.*
- *Breathable top with optimal grip.*
- *Cushioned insole.*
- *Outsole for maximum traction with 4mm lugs.*
- *Vegan friendly.*



CAKI/GREY/NATURAL



RED/WHITE/NAVY BLUE

NEW

SEIYA W



36-41

- Outshell: Polyester Ripstop + TPU
- Lining: 100% polyester
- Insole: Molded EVA
- Sole: MD + RB

- Zapatilla impermeable multiactividad para rendimiento de media y corta distancia.
- Parte superior transpirable combinada con un agarre óptimo.
- Plantilla interior con amortiguación.
- Suela exterior de máxima tracción con tacos de 4mm.
- Apto para veganos.

- *Multiactivity waterproof sneaker for medium and short distance.*
- *Breathable top with optimal grip.*
- *Cushioned insole.*
- *Outsole for maximum traction with 4mm lugs.*
- *Vegan friendly.*



ROSE/BEIGE/NATURAL



VIOLET/LILAC



CREST M

39-46

NEW



GOLD HONEY/BLACK

- Upper Mesh 100% Polyester +PU+3D Printing
- Lining: Mesh 100% Polyester
- Insole: Molded Eva
- Sole: MD+TPR

- Zapatilla de senderismo y baja montaña.
- Parte superior de malla transpirable.
- Media suela de EVA para mayor amortiguación.
- Tacos de 2-3mm para una tracción óptima en terreno liso o irregular.
- Apto para veganos.

- *Trekking sneaker.*
- *Breathable mesh top.*
- *EVA cushioned midsole.*
- *2-3mm studs for optimal grip both on flat or loose terrain.*
- *Vegan friendly.*



DARK AQUA/RED



CREST W

36-41

NEW



MINERAL RED/DIVA PINK

- Upper Mesh 100% Polyester +PU+3D Printing
- Lining: Mesh 100% Polyester
- Insole: Molded Eva
- Sole: MD+TPR

- Zapatilla de senderismo y baja montaña.
- Parte superior de malla transpirable.
- Media suela de EVA para mayor amortiguación.
- Tacos de 2-3mm para una tracción óptima en terreno liso o irregular.
- Apto para veganos.

- *Trekking sneaker.*
- *Breathable mesh top.*
- *EVA cushioned midsole.*
- *2-3mm studs for optimal grip both on flat or loose terrain.*
- *Vegan friendly.*



CERAMIC/ATLANTIC



NEW

APEX M



39-46

- Upper Mesh 100% Polyester +PU+TPU Seamless Seal
- Lining: Mesh 100% Polyester
- Insole: Molded Eva
- Sole: MD+TPU+TPR

- Zapatilla de senderismo impermeable para rendimiento de media y corta distancia.
- Parte superior transpirable combinada con un agarre óptimo.
- Plantilla interior con amortiguación.
- Suela exterior de máxima tracción con tacos de 5mm.
- Apto para veganos.

- *Trekking waterproof sneaker for medium and short distance.*
- *Breathable top with quicklace closing sistem for optimal grip.*
- *Cushioned insole.*
- *Outsole for maximum traction with 5mm lugs.*
- *Vegan friendly.*



GREY/WASABI/YELLOW FLUOR



BLACK/WHITE/RED

NEW

APEX W



36-41

- Upper Mesh 100% Polyester +PU+TPU Seamless Seal
- Lining: Mesh 100% Polyester
- Insole: Molded Eva
- Sole: MD+TPU+TPR

- Zapatilla de senderismo impermeable para rendimiento de media y corta distancia.
- Parte superior transpirable combinada con un agarre óptimo.
- Plantilla interior con amortiguación.
- Suela exterior de máxima tracción.
- Apto para veganos.

- *Trekking waterproof sneaker for medium and short distance.*
- *Breathable top with quicklace closing sistem for optimal grip.*
- *Cushioned insole.*
- *Outsole for maximum traction.*
- *Vegan friendly.*



GREY/BLACK/ROSE



MINERAL RED/WHITE/DIVA PINK



SHUN M

39-46

NEW



ORANGE/MINERAL RED/SILVER

- Outshell: Polyester mesh + TPU/PU
- Lining: 100% Polyester
- Insole: Molded EVA
- Sole: MD + RB

- Zapatilla de senderismo impermeable para rendimiento de media distancia.
- Parte superior transpirable reforzada con guías de TPU par amayor agarre.
- Plantilla interior con amortiguación.
- Suela exterior de maxima tracción con tacos de 4 mm.
- Apto para veganos.

- *Trekking waterproof sneaker for medium distance.*
- *Breathable top upgraded with TPU bands for optimal grip.*
- *Cushioned insole.*
- *Maximum traction outsole with 4mm lugs.*
- *Vegan friendly.*



WHITE/BLACK/SILVER



WASABI/DARK AQUA/RED



SPRING/ROYAL



SHUN W

36-41

NEW



MENTA/WASABI/MELOCOTÓN

- Outshell: Polyester mesh + TPU/PU
- Lining: 100% Polyester
- Insole: Molded EVA
- Sole: MD + RB

- Zapatilla de senderismo impermeable para rendimiento de media distancia.
- Parte superior transpirable reforzada con guías de TPU par amayor agarre.
- Plantilla interior con amortiguación.
- Suela exterior de maxima tracción con tacos de 4 mm.
- Apto para veganos.

- *Trekking waterproof sneaker for medium distance.*
- *Breathable top upgraded with TPU bands for optimal grip.*
- *Cushioned insole.*
- *Maximum traction outsole with 4mm lugs.*
- *Vegan friendly.*



DIVA PINK/MINERAL RED/WHITE



LIGHT BLUE/NAVY BLUE/FUCSIA

NEW

IKKI M



39-46

- Outshell: Polyester mesh + TPU
- Lining: 100% polyester
- Insole: molded EVA
- Sole: MD + RB

- Zapatilla de trail running para para terrenos de dificultad media-alta.
- Parte superior de malla técnica transpirable.
- Trabilla del talón extendida que minimizan la fricción.
- Plantilla interior con amortiguación.
- Suela exterior de maxima tracción con tacos de 3-4mm.
- Apto para veganos.

- *Trail running sneaker for medium-high difficulty terrain.*
- *Breathable top built with mesh.*
- *Extended heel pull to minimize friction.*
- *Cushioned insole.*
- *Outsole for maximum traction with 3-4mm lugs.*
- *Vegan friendly.*



DARK AQUA/BLACK/ORANGE



BROWN/ORANGE/HONEY

NEW

IKKI W



36-41

- Outshell: Polyester mesh + TPU
- Lining: 100% polyester
- Insole: molded EVA
- Sole: MD + RB

- Zapatilla de trail running para para terrenos de dificultad media-alta.
- Parte superior de malla técnica transpirable.
- Trabilla del talón extendida que minimizan la fricción.
- Plantilla interior con amortiguación.
- Suela exterior de maxima tracción con tacos de 3-4mm.
- Apto para veganos.

- *Trail running sneaker for medium-high difficulty terrain.*
- *Breathable top built with mesh.*
- *Extended heel pull to minimize friction.*
- *Cushioned insole.*
- *Outsole for maximum traction with 3-4mm lugs.*
- *Vegan friendly.*



BEIGE/NATURAL



SILVER/GREY/LOTUS



EAGLE M

39-46

NEW



YELLOW FLUOR / CELESTIAL

- Woven knit 100% Polyester +PU+TPU Seamless seal
- Lining: Mesh 100% Polyester
- Insole: Molded EVA
- Sole: MD+TPR

- Zapatilla de trail running para terrenos de dificultad media-alta.
- Exterior de malla técnica.
- Lengüeta plana reforzada y trabilla del talón extendida que minimizan la fricción.
- Plantilla de EVA moldeada y entresuela de CMEVA para máximo confort.
- Tacos de 4mm para mayor adherencia y frenado en terrenos sueltos.
- Apto para veganos.

- *Trail running sneaker for medium-high difficulty terrain.*
- *Technical mesh outshell.*
- *Lay Flat gusseted tongue and extended heel pull to minimize friction.*
- *Molded EVA sockliner and CMEVA midsole for maximum comfort.*
- *4mm studs for optimal grip and breaking power.*
- *Vegan friendly.*



BLACK/RED/WHITE



EAGLE W

36-41

NEW



WHITE/MENTA/LIGHT YELLOW

- Woven knit 100% Polyester +PU+TPU Seamless seal
- Lining: Mesh 100% Polyester
- Insole: Molded EVA
- Sole: MD+TPR

- Zapatilla de trail running para terrenos de dificultad media-alta.
- Exterior de malla técnica.
- Lengüeta plana reforzada y trabilla del talón extendida que minimizan la fricción.
- Plantilla de EVA moldeada y entresuela de CMEVA para máximo confort.
- Tacos de 4mm para mayor adherencia y frenado en terrenos sueltos.
- Apto para veganos.

- *Trail running sneaker for medium-high difficulty terrain.*
- *Technical mesh outshell.*
- *Lay Flat gusseted tongue and extended heel pull to minimize friction.*
- *Molded EVA sockliner and CMEVA midsole for maximum comfort.*
- *4mm studs for optimal grip and breaking power.*
- *Vegan friendly.*



BLUEMOON/CORAL FLUOR/LIGHT BLUE



MINERAL RED/WHITE/DIVA PINK



NEW COLOUR

RAGNAROK M



39-46

- Upper: Mesh+PU
- Lining: Mesh
- Outsole: MD+RB.

- Agarre seguro y eficaz gracias a los tacos en la suela.
- Diseño ligero.
- Adherencia al suelo gracias a la suela.
- Cierre de cordones.

- *Safe and effective grip thanks to the studs on the sole.*
- *Lightweight design.*
- *Adhesion to the ground thanks to the sole.*
- *Lace closure.*



CHARCOAL/ BLACK



WHITE/BLACK/DIVA PINK

NEW COLOUR

RAGNAROK M



36-41

- Upper: Mesh+PU
- Lining: Mesh
- Outsole: MD+RB.

- Agarre seguro y eficaz gracias a los tacos en la suela.
- Diseño ligero.
- Adherencia al suelo gracias a la suela.
- Cierre de cordones.

- *Safe and effective grip thanks to the studs on the sole.*
- *Lightweight design.*
- *Adhesion to the ground thanks to the sole.*
- *Lace closure.*



CERAMIC/ BLUEMOON



WHITE/BLACK/DIVA PINK



ZORGE

39-46



BLUEMOON

- Upper: 90% Suede, 10% RB
- Lining: Mesh
- Outsole: MD+RB

- Zapatillas multiactividad de ante de vacuno.
- Puntera reforzada con goma PU.
- Impermeable.
- Forro interior de malla; de secado rápido y transpirable.
- Cierre de cordones.
- Entresuela de EVA para proporcionar amortiguación.
- Suela de goma de carbono duradera.

- Cow suede multi-activity sneakers.
- Toe reinforced with PU rubber.
- Waterproof.
- Mesh inner lining: quick drying and breathable.
- Cord closure.
- EVA midsole to provide cushioning.
- Durable carbon rubber sole.



SMOKE



FUCSIA



MINERAL RED



GOLD HONEY



NILSEN

36-46



BLACK/
LIGHT GREEN

- Upper: 45% PU, 40% Mesh, 15% RB
- Lining: Mesh
- Outsole: MD + RB

- Zapatillas multiactividad de caña baja.
- Puntera y talón reforzado.
- Tejido con membrana impermeable y transpirable con forro de malla.
- Plantilla ergonómica.
- Entresuela de EVA para facilitar la amortiguación.
- Suela de caucho de carbono durable.
- Cierre de cordones.

- Multi-activity shoes with low cut.
- Reinforced heel and toe.
- Fabric with waterproof and breathable membrane and mesh lining.
- Ergonomic insole.
- EVA midsole to facilitate cushioning.
- Durable carbon rubber sole.
- Cord closure.



BLACK/
BLUE RIVER



BLACK/
FUCSIA



BLACK/
ORANGE



BLACK/
RED

- Upper: 80% PU, 20% Mesh.
- Lining: Mesh.
- Outsole: MD+RB

- Zapatillas multiactividad.
- Ligeras y cómodas.
- Puntera y talón reforzados con caucho PU.
- Membrana impermeable y transpirable con forro de malla.
- Entresuela de EVA para facilitar la amortiguación.
- Suela de agarre óptimo.
- Estabilidad.
- Sistema de absorción de impactos.
- Durabilidad y resistencia a los cambios de temperatura.
- Cierre de cordones.

- *Multi-activity shoes.*
- *Lightweight and comfortable.*
- *Toe and heel reinforced with PU rubber.*
- *Waterproof and breathable membrane with mesh lining.*
- *EVA midsole to facilitate cushioning.*
- *Optimum grip sole.*
- *Stability.*
- *Impact absorption system.*
- *Durability and resistance to temperature changes.*
- *Cord closure.*



BLACK



BLACK/ FUCSIA





GOUTER LOW

39-46



NAVY BLUE/ SPRING

- Upper: 60% Softshell, 40% Elastane
- Lining: Mesh
- Outsole: MD + RB

- Zapato de montaña con membrana impermeable.
- Puntera y talonera reforzadas.
- Material superior principal: Softshell / sintético.
- Suela: Caucho.
- Entresuela: Phylon.

- Mountain shoe with waterproof membrane.
- Reinforced toe and heel.
- Main upper material: Softshell/ Synthetic.
- Outsole: Rubber.
- Midsole: Phylon.



CHARCOAL/ ORANGE



BLACK/ RED



LEZAT LOW

36-41



SMOKE/ CERAMIC

- Upper: 60% Softshell , 40% Elastane
- Lining: Mesh
- Outsole: MD + RB

- Zapato de montaña con membrana impermeable.
- Puntera y talonera reforzadas.
- Material superior principal: Softshell / sintético.
- Suela: Caucho.
- Entresuela: Phylon.

- Mountain shoe with waterproof membrane.
- Reinforced toe and heel.
- Main upper material: Softshell/ Synthetic.
- Outsole: Rubber.
- Midsole: Phylon.



NAVY BLUE/ CORAL FLUOR



BLACK/ FUCSIA

NEW

TIMPA LOW



36-46

- Upper: 50% Suerde, 40% Mesh, 10% RB.
- Lining: Mesh.
- Outsole: MD+RB

- Zapato de montaña Mount-tex; transpirable, e impermeable.
- Caña media.
- Cierre de cordones.
- Punta reforzada con caucho PU.
- Entresuela de EVA y caucho de carbono duradero para mejorar la amortiguación.

- *Mount-tex mountain shoe; breathable and waterproof.*
- *Mid cut.*
- *Cord closure.*
- *Toe reinforce with PU rubber.*
- *EVA and durable carbon rubber midsole to improve cushioning.*



BROWN/ FUCSIA



BROWN/ DARK BROWN





SMOKE/ BLUE RIVER

- Upper 85% Fake suede, 15% RB
- Lining Mesh Fabric
- Outsole EVA + Rubber sole (RB)

- Calzado multiactividad.
- Tejido exterior: Antelina y puntera reforzada con goma PU.
- Tejido interior: secado rápido y transpirable, forro de malla.
- Impermeable.
- Plantilla ergonómica.
- Puntera y talón reforzado.
- Cierre de cordones.
- Suela antichoque.
- Apto para veganos.

- Multi-activity footwear.
- Exterior fabric: Suede and toe cap reinforced with PU rubber.
- Mesh lining: quick drying and breathable.
- Ergonomic insole.
- Reinforced heel and toe.
- Cord closure.
- Vegan friendly.



SMOKE/ DIVA PINK



GOUTER



36-46

- Upper: 60% Softshell, 40% Elastane
- Lining: Mesh
- Outsole: MD + RB

- Botas de montaña de caña media.
- Membrana impermeable.
- Puntera y talón reforzados.
- Cierre de cordones.
- Suela de caucho.
- Entresuela: Phylon.

- *Mid cut mountain boots.*
- *Waterproof membrane.*
- *Reinforced toe and heel.*
- *Cord closure.*
- *Rubber sole.*
- *Midsole: Phylon.*



SoftShell

AllSeasons

MountTex



BLUEMOON/ SILVER



SMOKE



BLACK

LEZAT



36-41

- Upper: 60% Softshell, 40% Elastane
- Lining: Mesh
- Outsole: MD + RB

- Botas de montaña con membrana impermeable.
- Puntera y talonera reforzadas.
- Material superior principal: Softshell / sintético.
- Suela: Caucho.
- Entresuela: Phylon.

- *Hiking boots with waterproof membrane.*
- *Reinforced toe and heel.*
- *Main upper material: Softshell/ Synthetic.*
- *Outsole: Rubber.*
- *Midsole: Phylon.*



SoftShell

AllSeasons

MountTex



NAVY BLUE/ CORAL FLUOR



BLACK/ FUCSIA



SMOKE/ CERAMIC



LORIENT

36-46



BROWN

• 90% Leather, 10% PU

- Botas de nobuk ligera, cómoda y segura para actividades de senderismo.
- De caña media.
- Impermeable.
- Cierre de cordones.
- Adecuado para altitudes medias, terreno rocoso y zonas húmedas o secas.
- Tejido exterior: Nobuk.
- Suela de caucho de carbono durable.
- Tacos de 5mm

- *Lightweight, comfortable and safe nobuk boot for hiking activities.*
- *Mid cut.*
- *Waterproof.*
- *Cord clousure.*
- *Suitable for medium altitudes, rocky terrain and wet or dry areas.*
- *Outer fabric: Nobuk.*
- *Durable rubber sole carbon.*
- *5mm lugs*



KABILIA

36-46



BROWN/ ORANGE

- Upper: 85% SUEDE, 15%RB
- Lining: Mesh Fabric
- Outsole/EVA + Rubber sole (RB)

- Botas de montaña con membrana impermeable.
- Puntera y talón reforzados.
- Caña media.
- Cierre de cordones.
- Entresuela de EVA y caucho de carbono duradero para mejorar la amortiguación.

- *Hiking boots with waterproof membrane.*
- *Reinforced toe and heel.*
- *Mid cut.*
- *Cord clousure.*
- *Eva and durable carbon rubber midsole to improve cushioning.*



DARK AQUA/RED

- Upper: 50% Suerde, 40% Mesh, 10% RB.
- Lining: Mesh.
- Outsole: MD+RB

- Bota de montaña Mount-tex; transpirable, e impermeable.
- Caña media.
- Cierre de cordones.
- Punta reforzada con caucho PU.
- Entresuela de EVA y caucho de carbono duradero para mejorar la amortiguación.

- *Mount-tex mountain boot; breathable and waterproof.*
- *Mid cut.*
- *Cord closure.*
- *Toe reinforce with PU rubber.*
- *EVA and durable carbon rubber midsole to improve cushioning.*



BROWN/ DARK BROWN



BROWN/ FUXIA



BLACK/ DARK GREY





26-42

LARS



BLACK

• 100% Polyester, TPR.

- Pantuflas tipo botín.
- Cómodas, suaves y cálidas.
- Suela acolchada para una pisada más cómoda.
- Cierre sin cordones.
- Se ajusta en tobillo y parte superior con velcro.

- *Boot-type slippers.*
- *Comfortable, soft and warm.*
- *Cushioned sole for a more comfortable footprint.*
- *Closure without laces.*
- *Adjusts at the ankle and upper part with velcro.*



AllSeasons



XtraThermic



LAPIS



36-46

• 100% Polyester, TPR.

- Plantilla de EVA.
- Plantilla con puntos de goma para favorecer el agarre sobre superficies resbaladizas.
- Pantunflas para tener los pies calientes.
- Comodas, suaves y cálidas.
- Ajustable en el tobillo con tanca.
- Cinta en la parte trasera para poder colgar las zapatillas.

- *Eva insole.*
- *Insole with rubber points to favor grip on slippery surfaces.*
- *Slippers to keep your feet warm.*
- *Comfortable, soft and warm.*
- *Adjustable at the ankle with strap.*
- *Tape at the back to hang the shoes.*



BLACK

SLIDE



36-46

- Outer Material: Synthetic Fiber
- Inner Material: Fabric
- Insole: Synthetic Fiber
- Sole: Synthetic Fiber

- Correa sintética duradera y resistente al agua
- Tira ancha con forro de punto suave

- *Durable, water-resistant synthetic strap*
- *Wide strap with soft knit lining*



BLACK/ WHITE



WHITE/ BLACK

INDEX

ABANTO.....	22	BROU W.....	21	GSTAAD.....	39
ABI M.....	130	BUSTAR M.....	96	HAAKON.....	166
ABI W.....	130	BUSTAR W.....	96	HARALD.....	166
ACEBEDA M.....	94	BUYLA.....	123	HARPER II.....	133
ACEBEDA W.....	94	CANOVAS M.....	120	HARPER M.....	132
ADONS M.....	19	CANOVAS W.....	120	HELMI 1L.....	156
ADONS W.....	19	CASPE.....	173	HELMI 2L.....	156
AGON M.....	36	CASPE II.....	173	HELMI 4L.....	157
AGON W.....	36	CASTELLAR M.....	136	HELMI 8L.....	157
AINAS M.....	121	CASTELLAR W.....	136	HORTUS M.....	56
AINAS W.....	121	CHAMONIX M FW.....	32	HORTUS W.....	57
ALAMIN M.....	18	CHAMONIX W FW.....	33	HUMBO M.....	66
ALAMIN W.....	18	COLLADO M.....	35	HUMBO W.....	66
ALDER II M.....	62	COLLADO W.....	35	IKKI M.....	205
ALDER II W.....	62	CORPA.....	12	IKKI W.....	205
ALDER M.....	64	COSLADA M.....	46	INATYE.....	102
ALDER W.....	65	COSLADA W.....	46	INDAL M.....	85
ALETCH M.....	28	CREST M.....	202	INDAL W.....	85
ALETCH W.....	28	CREST W.....	202	INGA L.....	171
ALZEY.....	165	CRETA.....	212	INGA M.....	170
AMPRIU K.....	86	CREUS M.....	126	INGA S.....	170
AMPRIU M.....	86	CREUS M L/S.....	128	ISONA II.....	135
AMPRIU W.....	87	CREUS M T/T.....	129	ISTOR.....	181
ANDROS.....	188	CREUS W.....	127	JASPER.....	44
ANYOX.....	131	CREUS W L/S.....	128	JENSEN.....	164
AOSLOS M.....	92	CREUS W T/T.....	129	JOSA.....	165
AOSLOS W.....	93	CUNEO.....	191	JUNGLE.....	194
APEX M.....	203	DAX M.....	20	KABILIA.....	214
APEX W.....	203	DAX W.....	20	KANJUT M.....	58
ARET M.....	140	DUERO K.....	10	KANJUT M VEST.....	59
ARET W.....	141	DUERO K JACKET.....	10	KANJUT W.....	58
ARGON M.....	100	DUERO M.....	8	KANJUT W VEST.....	59
ARGON W.....	100	DUERO M JACKET.....	11	KARAKO M.....	107
ARIA II.....	133	DUERO W.....	9	KARAKO W.....	107
ARIA W.....	132	DUERO W JACKET.....	11	KAZBEK.....	175
ARTIC.....	190	DUFOUR M.....	138	KAZBEK II.....	175
ASGARD M CO.....	26	EAGLE M.....	206	KONKA.....	102
ASGARD W CO.....	26	EAGLE W.....	206	KUN.....	191
AUBER II M.....	122	ECO-WHITBY 0,75L.....	160	LAKE M.....	112
AUBER II W.....	122	EOLO.....	196	LAKE W.....	112
BALD.....	209	ESCO.....	22	LAMDING II.....	187
BALTIC K FW.....	31	FIORI.....	189	LAPIS.....	217
BALTIC M FW.....	29	FLORENZ M.....	74	LARS.....	216
BALTIC W FW.....	30	FLORENZ W.....	74	LAUSANA LO M.....	149
BARR M.....	70	FOIX.....	152	LAUSANA LO W.....	149
BELCU.....	187	FONTAN.....	192	LAUSANA SH M.....	150
BERCHT.....	190	FOREST.....	195	LAUSANA SH W.....	150
BISAURIN M.....	95	FUCUS.....	197	LEZAT.....	213
BISAURIN W.....	95	GEA.....	177	LEZAT LOW.....	210
BOALO M.....	13	GEA II.....	177	LITAGO.....	174
BOALO W.....	13	GHENT.....	179	LITAGO II.....	174
BOSSE.....	139	GOLA II.....	180	LIZIER M.....	84
BREMA L.....	159	GORNER K.....	48	LIZIER S/C M.....	83
BREMA M.....	158	GORNER M.....	47	LIZIER S/C W.....	83
BREMA S.....	158	GORNER W.....	47	LIZIER W.....	84
BREMA XL.....	159	GOUTER.....	213	LOECHES K.....	79
BREZEL II.....	134	GOUTER LOW.....	210	LOECHES M.....	78
BROU M.....	21	GRAHAN.....	192	LOECHES W.....	78

LOIRA M.....	151	POLE TIPS.....	184	TYREE M.....	82
LOIRA W.....	151	POLE TIPS NW.....	185	TYREE W.....	82
LORIENT.....	214	PONS M.....	106	USED.....	163
MALCUS K.....	115	PONS W.....	106	VAL.....	182
MALCUS M.....	114	RAGNAROK M.....	207	VALLEY M.....	99
MALCUS W.....	114	RAGNAROK M.....	207	VALLEY W.....	99
MICO.....	176	REDOUBT.....	193	VELLON M.....	45
MINTO M.....	103	RIVAS.....	163	VELLON W.....	45
MINTO W.....	103	RODHES BASICS M.....	16	VIGGO.....	167
MONACO M.....	138	RODHES BASICS W.....	16	VIK.....	179
MOODY.....	176	RODHES JACKET M.....	15	VILA.....	131
MORATA.....	186	RODHES JACKET W.....	15	VINSON M.....	38
MULHACEN.....	43	RODHES PANT M.....	17	VINSON W.....	38
MUZAT.....	101	RODHES PANT W.....	17	WHITBY THERMIC.....	161
NALUNS K.....	90	RODHES SWEAT M C/C.....	14	YELTES.....	193
NALUNS M.....	88	RODHES SWEAT W C/C.....	14	YOHO K.....	115
NALUNS W.....	89	RUESCA.....	172	YOHO M.....	113
NAO II.....	139	RUESCA II.....	172	YOHO W.....	113
NASSER M.....	76	SAMAUN II M.....	60	YUK.....	183
NASSER W.....	77	SAMAUN II W.....	60	ZAIN M.....	109
NELION K.....	43	SAMAUN M.....	61	ZAIN M.....	117
NELION M.....	42	SAMAUN W.....	61	ZAIN W.....	109
NELION W.....	42	SANDER M CO.....	27	ZAIN W.....	117
NEO.....	108	SANDER W CO.....	27	ZORGE.....	208
NEO.....	116	SAREK.....	44		
NILSEN.....	208	SATUE.....	182		
NIMBA M.....	34	SAVONA.....	153		
NIMBA W.....	34	SEIL II.....	105		
NOVAX L II.....	169	SEIYA M.....	201		
NOVAX M.....	169	SEIYA W.....	201		
NOVAX S.....	168	SERENI M.....	75		
NOYA M.....	67	SERENI W.....	75		
NOYA M S/C.....	68	SHUN M.....	204		
NOYA W.....	67	SHUN W.....	204		
NOYA W S/C.....	68	SINDU M.....	80		
OBON.....	164	SINDU W.....	81		
OCEAN.....	194	SISCAR.....	178		
OLIMPIA.....	143	SLIDE.....	217		
OLIMPIA S.....	143	SNOWY.....	178		
ORES.....	142	STRATUS K.....	98		
ORLY II M.....	146	STRATUS M.....	97		
ORLY II W.....	146	STRATUS W.....	97		
ORLY TT M.....	147	SUDBURY.....	161		
ORLY TT W.....	147	SUTTON K.....	54		
OSEJA.....	188	SUTTON M.....	52		
PADROS.....	186	SUTTON W.....	52		
PADRU K.....	54	TAKU M.....	49		
PADRU M.....	53	TAKU W.....	49		
PADRU M VEST.....	55	TEMMA M.....	200		
PADRU W.....	53	TEMMA W.....	200		
PADRU W VEST.....	55	TER.....	180		
PANO M.....	69	TIMOR.....	162		
PANO W.....	69	TIMPA.....	215		
PINTO.....	105	TIMPA LOW.....	211		
PIURA.....	181	TOURY M.....	148		
PLANET.....	195	TOURY W.....	148		
POLE BASKET.....	183	TUCSON M.....	71		
POLE CARBIDE STEEL TIP.....	184	TUCSON W.....	71		

